Botucatu
Semanário Oficial

Botucatu, 22 de abril de 2004 - ANO XIV - 737

Prefeitura de Botucatu/SP - Publicado de acordo com a Lei nº 3.059 de dezembro de 1990 - Jornalista Responsável: Érick Facioli

40 mil assistem shows de Guilherme & Santiago e Gabriel, O Pensador

Os shows em comemoração aos 149 anos de Botucatu, realizados de 10 a 14 de abril, no Largo da Catedral, atraíram um público recorde. Além de grandes nomes da música brasileira, a festa abriu espaço para grupos e artistas locais. Praça de alimentação com entidades assistenciais, artesanato e brinquedos também foram atrações.

O Largo da Catedral ficou lotado nos dois últimos dias de shows comemorativos ao aniversário de Botucatu. Cerca de 40 mil pessoas prestigiaram a apresentação da dupla Guilherme e Santiago (terça-feira, dia 13) e do rapper Gabriel, O Pensador (quarta-feira, dia 14).

A praça de diversão ficou repleta e o público teve que se apertar nas calçadas e praças para ver de perto seus ídolos. Há muito tempo Botucatu não tinha um evento como este e um público tão grande.

A dupla Guilherme e Santiago fez sua primeira apresentação na cidade. Assessorados pelo empresário Hamilton Policastro, da HRP Promoções Artísticas, os cantores fizeram quase duas horas de show e cantaram grandes sucessos do CD "Azul". A dupla agradeceu a oportunidade de mostrar seu trabalho para o público botucatuense e elogiou a beleza da cidade.

Show de Guilherme & Santiago reuniu entre 20 e 25 mil pessoas no dia 13

Outro sucesso de público foi o show do rapper Gabriel, O Pensador. A chuva, que atingiu a cidade durante o dia todo, deu uma trégua e não atrapalhou a apresentação. Com 1h30 de música, Gabriel, acompanhado de sua banda, tocou o repertório do seu último trabalho "Ao Vivo MTV", que resgata antigos sucessos de sua carreira, como "Lôraburra", "Cachimbo da Paz" e "Festa da Música Tupiniquim".

Além dos shows, o evento em comemoração aos 149 anos de Botucatu também contou com praça de alimentação, barracas de artesanato e brinquedos infláveis para a criançada. As barracas de comida e bebida foram montadas por diversas entidades assistenciais.

Em cinco dias de festa, foram apresentados 18 shows musicais e 7 grupos de dança. Para o público infantil, a atração principal foi o show do Sítio do Pica-Pau Amarelo Cover, realizado no dia 11. Neste mesmo dia, as crianças puderam se divertir com os brinquedos infláveis gratuitamente e participar de brincadeiras com palhaços e artistas.

O evento foi realizado pela Prefeitura de Botucatu, através da equipe de Secretaria Municipal de Turismo e Secretaria Municipal de Cultura.

Desfile de aniversário lotou Dom Lúcio

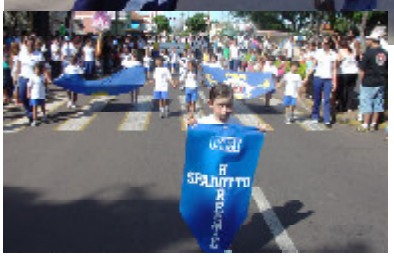

Banda da Escola João Maria (acima). Creche Horeste Spadotto (ao lado)

Cerca de 10 mil pessoas compareceram no último domingo, dia 17, na Avenida Dom Lúcio para acompanhar o desfile cívico, comemorativo ao aniversário de Botucatu.

O evento foi transferido da última quarta-feira, dia 14, para o domingo, devido as chuvas que caíram na cidade. Cerca de 30 delegações participaram do desfile, entre entidades, escolas e projetos sociais.

O desfile teve início às 9 horas, com abertura através do Tiro de Guerra 02-048 e do Clube de Automóveis Antigos e terminou por volta das 12h00, com a apresentação da Banda do Colégio La Salle e dos Cavaleiros de Botucatu. Um dos destaques foi a parte militar, que reuniu PM, Polícia Civil, Bombeiros e Polícia Ambiental.

Alcides Cagliari é inaugurada

A Prefeitura de Botucatu e a Indústria Aeronáutica Neiva/Embraer fizeram a inauguração na manhã de terça-feira, dia 13 de abril, do novo traçado da avenida Alcides Cagliari, que dá acesso ao Aeroporto Estadual Tancredo Neves e à própria Indústria. O evento contou com a participação de cerca de 700 funcionários da Neiva que foram recepcionados no trevo da nova avenida por autoridades municipais e pelo diretor da empresa, Paulo Urbanavicius . Todos juntos seguiram até o local da solenidade.

O diretor da Neiva, Paulo Urbanavicius destacou o esforço da Prefeitura em executar a obra em tempo recorde. "Se não fosse o esforço desse pessoal, não conseguiríamos terminar essa obra em tempo. Temos que construir os nossos hangares. Os novos equipamentos chegarão em setembro e os barracões terão que estar prontos", comentou.

Urbanavicius falou ainda sobre as contratações que a empresa fez nesse período. "Desde outubro já contratamos 300 pessoas", completou.

Extensão – A nova avenida tem 1 km de extensão e começa no cruzamento com a Sabesp, na entrada do Aeroporto, passa pela área do Hospital Psiquiátrico, percorrendo até a saída no prédio da ITE – Instituição Toledo de Ensino. A obra conta também com o apoio da Sabesp e CPFL. A entrada do prédio da ITE não foi prejudicada.

Dia 25 acontece a Cavalgada do Sucesso

No dia 25 de abril, domingo, será realizada a Cavalgada do Sucesso – Encontro de Cavaleiros.

O evento vai ocorrer na Estância Demétria, a partir das 10 horas. A realização é de Fernando Dias, com apoio da Prefeitura de Botucatu, através da Secretaria Municipal de Turismo e Lazer.

A organização do evento está preparando palestras sobre tropas e boiadas, demonstrações da antiga vida nas estradas e comitivas boiadeiras, toque de berrante, músicas, poesias e muito mais. Serão premiados o cavaleiro e a amazona mais antigo e o mais novo. No local haverá serviço de bar com comida boiadeira, churrasco e bebidas.

A participação é livre para todos. Mesmo quem não têm cavalo, poderá participar, indo até a Demétria.

Doe Sangue
Sangue é Vida!
Hemocentro - Botucatu
Infomações: (14) 3811-6041

Navegando na Internet

PRO CON BOTUCATU

Amigos, temos hoje, conforme Art. 6. do CDC,o qual garante o direito a informação clara e precisa sobre os produtos e serviços.

"Navegar na internet pode ser realmente uma experiência interessante, no entanto é necessário tomar-se alguns cuidados, de forma a que não se tenha desagradáveis surpresas.

O ACESSO A ALGUNS SITE ERÓTICOS E DE JOGOS PODE FAZER COM QUE SEU COMPUTADOR, MESMO VOCÊ NÃO PERCEBENDO, SEJA DESCONETADO DO PROVEDOR LOCAL, RECONECTANDO-O, DE FORMA AUTOMÁTICA, A OUTRO PROVEDOR, NO EXTERIOR, GERANDO, DESSE MODO, A COBRANÇA DE LIGAÇÕES INTERNACIONAIS.

ASSIM, TOME OS SEGUINTES CUIDADOS:

1 - Ao se deparar com anúncios que lhe prometem acesso " gratuito" a sites eróticos ou de jogos, por exemplo, PENSE BEM antes de efetuar o referido " DOWNLOAD 100% GRÁTIS" que eles normalmente oferecem. Atenção o download, pode não ser das imagens, mas do programa que faz as ligações internacionais.

2 - Quando o seu computador abrir telas perguntando se você aceita fazer o download de programa que você não solicitou, ou não conhece, responda NÃO.

3 - Alguns arquivos desconhedcidos podem realizar essas ligações automaticamente. Então, muito cuidado, com qualquer deles, principalmente se as mensagens estiverem em uma língua que você não entenda.

4 - Na pasta "painel de controle" de seu computador, você tem acesso a um item chamado "Opções da Internet", onde você pode desabilitar alguns tipos de arquivo, em sua máquina, ou, ainda, escolher uma configuração de ' Segurança alta", diminuindo as chances de els viram a se alojar em seu computador, sem que você os perceba."

Inscrições para oficina de Clown

Estão abertas a partir desta quinta-feira, dia 15 de abril, as inscrições para as Oficinas de Clown, que serão realizadas nos dias 2, 9, 16 e 23 de maio, das 13 às 18 horas, no Museu de Arte Contemporânea "Itajahy Martins". A realização é da Secretaria Municipal de Cultura, em parceria com a Secretaria do Estado de Cultura.

As inscrições podem ser feitas até o dia 23 de abril, das 8 às 11 horas e das 14 às 17 horas, no Teatro Municipal Camillo Fernandez Dinucci, localizado a Praça Coronel Moura, 27, Centro.

As oficinas serão coordenadas por José Reynaldo Ananias, formado pelo curso "Onde está o Clown?". O solar da Mímica – Juquitiba é de Alberto Gaus, improvisação teatral, Ricardo Behrense e Estrela Huergo, oficina de circo, Pia Fraus.

Mais informações podem ser obtidas pelos telefones 3882-9004 e 3882-0133. O curso é de graça.

EXPEDIENTE

Uma produção da Secretaria Municipal de Administração com o apoio da Secretaria Municipal de Comunicação

Prefeito: *Antonio Mário Telo*
Jornalista responsável: Érick Facioli (Mtb 30.530)
Equipe de redação (textos e fotos): Sergio Parada, Nivaldo Ceará, Deny Martins, Adriana Pessoa, Alexandre Gazetta, Fábio Gonçalves Regina e Jorge de Campos Júnior.
Diagramação: Antonio Marcos Camillo e Érick Facioli
Informações da Câmara: *Erika Martins*
Impressão: Gráfica Criação (14) 3815-1175

Para comentários, críticas ou sugestões, entre em contato com a gente:
e-mail: comunicacao@botucatu.sp.gov.br
Fone/Fax: (14) 3811-1448
site oficial: www.botucatu.sp.gov.br

Prefeitura Municipal de Botucatu
Praça Professor Pedro Torres, 100 - CEP 18600-900
Telefone: (14) 3811-1414

IMAGEM DA SEMANA

MARCELINO DIAS

Show do Gabriel, O Pensador, levou quase 20 mil pessoas ao Largo da Catedral

Botucatu ganha ônibus-escola de nutrição

Botucatu ganhou na última sexta-feira, dia 16 de abril, o primeiro ônibus-escola "Alimente-se Bem por R$ 1,00" fixo do Estado de São Paulo. O projeto, um convênio firmado entre o Sesi-SP, Prefeitura Municipal e o Instituto de Biociências da Unesp de Botucatu, trata-se de uma iniciativa inédita, que somará ao projeto de unidades móveis desenvolvidos pela entidade para difundir em todo Estado os conceitos e práticas para o aproveitamento integral dos alimentos.

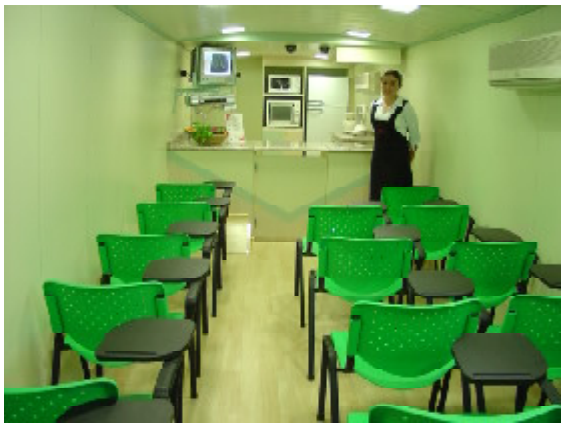

Vista interna do ônibus

A unidade volante, um ônibus Mercedez-Benz, foi doada pela Prefeitura Municipal, que também será responsável por sua manutenção, segurança e deslocamento. A Unesp disponibilizará futuros multiplicadores do programa e o Sesi-SP oferecerá capacitação e os equipamentos necessários para o desenvolvimento dos cursos.

O ônibus-escola é equipado com fogão, forno, microondas, geladeira, louças e talheres, formando uma cozinha sobre rodas, adaptada para a realização de aulas práticas e teóricas. Serão atendidos, simultaneamente, até 18 alunos.

Em Botucatu, as aulas do programa "Alimente-se Bem por R$ 1,00" serão ministradas por alunos do curso de Nutrição da Unesp, matriculados no quarto ou quinto períodos. Esses estudantes serão multiplicadores locais do programa educativo do Sesi-SP, após capacitação prévia, a cargo das nutricionistas da entidade.

No final de semana, o ônibus-escola ficou instalado no Largo da Catedral, com aulas demonstrativas. Já no período de 3 de maio a 2 de julho, a unidade ficará no pátio da empresa Café Tesouro, onde serão ministrados cursos para 50 turmas (18 alunos cada), com previsão de atendimento de 960 pessoas. Após este período, o ônibus estará percorrendo diversos pontos da cidade, atendendo a população em geral.

O Projeto – Idealizado em 1999, o programa foi desenvolvido a partir do trabalho de nutricionistas do Sesi, que pesquisaram os hábitos alimentares no Estado, o preço dos alimentos e seu teor nutritivo. A partir das informações coletadas, identificaram significativo desperdício de partes de alimentos nutricionalmente importantes.

O estudo forneceu subsídios para a elaboração de diversas receitas, que utilizam como base cascas, talos, folhas e ramas, geralmente desprezadas por desconhecimento de suas propriedades e possibilidades culinárias.

Curso aborda noções básicas de Zooterapia

Será realizado nos dias 24 e 25 de abril, na Casa da Arte, na Faculdade de Medicina Veterinária e Zootecnia da Unesp de Botucatu, o curso Noções Básicas de Zooterapia. No sábado, as atividades terão início às 7h30. Já no domingo, a partir das 8h15.

O evento é aberto a veterinários, acadêmicos e profissionais de saúde (psicólogos, terapeutas ocupacionais, fisioterapeutas, médicos e dentistas). A taxa de inscrição para acadêmicos será de R$ 30,00 e para profissionais R$ 35,00.

Serão abordados os seguintes temas: Terapia Mediada por Animais (TMA), noções de Equoterapia, indicações, possibilidades e problemas metodológicos da TMA, funcionamento de um programa de TMA e riscos e zoonoses importantes na zooterapia.

Os interessados podem efetuar suas inscrições na FUNVET. Estão abertas 350 vagas. A coordenação é da professora Denise S. Schwartz, com colaboração da Secretaria Municipal de Saúde e das acadêmicas Cristiane Seco Vicente e Camila Sakavicius. Informações pelo telefone 3811-6019.

Prefeitura inaugura Centro de Referência em Saúde do Trabalhador

A Prefeitura de Botucatu, através da Secretaria Municipal de Saúde, realizou na segunda-feira, dia 19 de abril, a inauguração do CRST – Centro de Referência em Saúde do Trabalhador.

O evento contou com a presença de autoridades municipais e do coordenador de Área Técnica de Saúde do Trabalhador do Ministério da Saúde, Marco Antonio Perez, que representou o ministro da Saúde, Humberto Costa.

A obra é uma antiga reivindicação através do Conselho Municipal de Saúde, sindicatos, ONGs e dos profissionais que atuam na área.

Trata-se da primeira obra inaugurada que foi definida através do Orçamento Participativo. O CRST está situado à rua Rafael Sampaio, 68, no centro. O prédio foi comprado com recursos e da Prefeitura foi reformado e adaptado para receber os profissionais da saúde e os trabalhadores atavés d eum convênio com o Governo Federal.

O CRST conta com sala de espera, sala de pré-consulta, quatro sanitários, dois para os pacientes e dois para os funcionários, cozinha, recepção, dois consultórios médicos, uma sala de engenharia e uma sala de fisioterapia, terapia ocupacional e reunião em grupo. A reforma custou cerca de R$ 30 mil.

O Centro de Referência foi implantado com objetivo de promover a vigilância sanitária em ambiente de trabalho e vai atender o trabalhador em casos que precisam de diagnósticos, revelando a origem da doença. Todos os trabalhadores atendidos no CRST passarão primeiramente por consulta em uma Unidade Básica de Saúde. No terreno ao lado, a Prefeitura vai a nova sede construir o CS1.

Programa Viva Leite foi regularizado pelo Estado

A Secretaria Municipal de Assistência Social informa que o Programa Viva Leite voltou a funcionar normalmente nesta segunda-feira, dia 19 de abril. A entrega do leite ficou suspensa por 15 dias pelo Estado, devido a falta de cumprimento do contrato do Laticínio Cambará, fornecedor do produto para Botucatu.

Diversas famílias ficaram sem receber o produto durante esse período, o que ocasionou várias reclamações na imprensa.

A nova licitação foi fechada na última sexta-feira, dia 16, e o Laticínio Céu Azul, da cidade de Pereiras, foi o ganhador do processo licitatório.

A empresa já começou a entregar o leite na manhã de segunda-feira, dia 19, nos 18 postos, sendo 15 pertencentes ao Estado e 3 da Prefeitura Municipal.

O Programa Viva Leite atende 786 crianças, sendo 628 pelo Estado e 158 pelo governo municipal. É entregue diariamente 1 litro de leite para cada criança cadastrada pela Secretaria Municipal de Assistência Social, que também atende mães com trabalho sócio-educativo.

Vacinação de idosos vai até dia 30

Secretaria de Saúde espera vacinar 10 mil idodos

A campanha de vacinação contra a gripe, iniciada no último sábado, dia 17, em todos os postos de saúde da cidade, já atingiu mais de 1.700 idosos acima de 60 anos. A realização é do governo federal, em parcerias com as secretarias municipais de Saúde.

No primeiro dia de campanha, foram vacinados 1.706 pessoas, sendo 411 de 60 a 64 anos, e 1.295 acima de 65 anos. Segundo dados da Secretaria Municipal de Saúde, o trabalho das 16 unidades superou as expectativas. A meta do Ministério da Saúde para o primeiro dia de campanha era vacinar 16,09%. O resultado em Botucatu ficou acima do esperado, com 18,84%.

A estimativa em Botucatu, é atender 70% dos idosos, ou seja, 9.057 pessoas, até o final da campanha, no dia 30 de abril. Todos os idosos com idade acima de 60 anos devem ser vacinados. Os interessados devem procurar a unidade de saúde mais próxima, das 8 às 17 horas. A vacina é gratuita. Mais informações podem ser obtidas pelo telefone 3813-3388.

PODER EXECUTIVO

DECRETO N° 6.694
de 16 de abril de 2004
"Regulamenta a Lei nº 3.825, de 30 de setembro de 1998 e suas alterações posteriores, que dispõem sobre o Serviço Voluntário no Município de Botucatu."
ANTONIO MARIO DE PAULA FERREIRA IELO, Prefeito Municipal de Botucatu, no uso de suas atribuições legais e de conformidade com as disposições das Leis n.ºs 3.825, de 30 de setembro de 1998 e 4.511, de 25 de março de 2004,
DECRETA
Art. 1º - Considera-se Serviço Voluntário a atividade não remunerada, prestada por pessoa física, nos termos da Lei n.º 9.608, de 18 de fevereiro de 1998, e Lei Municipal n.º 3.825, de 30 de setembro de 1998 .
Art. 2º - O serviço voluntário será celebrado mediante a assinatura de Termo de Adesão entre a entidade e o voluntário.
§ 1º - O termo de adesão deverá constar o objeto da colaboração e as condições de seu exercício.
§ 2º - O colaborador do serviço voluntário declarará, por escrito, que se sujeita aos termos da Lei Federal n.º 9.608/98 e Lei Municipal n.º 3.825/98 com suas alterações posteriores.
§ 3º - O colaborador fará opção de atividade de acordo com suas disponibilidades e habilidades pessoais.
Art. 3º - O serviço voluntário será prestado por pessoas que tenham interesse em participar e colaborar com os projetos, programas e atividades sociais, sem fins lucrativos e ligadas a Prefeitura Municipal de Botucatu.
Art. 4º - Os casos omissos deste Decreto serão resolvidos pela Secretaria Municipal de Administração.
Art. 5º - Este Decreto entra em vigor na data de sua publicação, revogando-se os Decretos nºs. 5.911/98 e 6.366/02.
Botucatu, 16 de abril de 2004.

ANTONIO MÁRIO DE PAULA FERREIRA IELO
PREFEITO MUNICIPAL
Registrado na Divisão de Secretaria e Expediente, aos 16 de abril de 2004, 149º ano de Fundação de Botucatu. ***A CHEFE DA DIVISÃO DE SECRETARIA E EXPEDIENTE,***
VILMA VILEIGAS

PORTARIA N° 2.968
de 30 de março de 2004
ANTÔNIO MÁRIO DE PAULA FERREIRA IELO, Prefeito Municipal de Botucatu, no uso de suas atribuições legais,
R E S O L V E
I – DESIGNAR os servidores ***Hércules José dos Santos***, representando a Secretaria Municipal de Administração***, Beatriz Stamato*** e ***Nereide da Silva Silveira***, como representantes da Secretaria Municipal de Saúde, para comporem a Comissão de Acompanhamento e Fiscalização do objeto contratado com o Instituto Municipal de Ensino Superior de São Caetano do Sul, através do Processo Administrativo nº 4/004.169-7 – contrato nº 059/04, conforme tabela abaixo:

Concurso Público	Processo Administrativo nº
Atendente de Serviço de Ambulância	3/024.928-7
Enfermeiro	4/000.164-4
Fonoaudiólogo	4/000.165-2
Médio – Clínico Geral	4/000.166-0
Médico-Ginecologista	4/000.167-9
Agente Sanitário	4/000.168-7
Veterinário	4/000.169-5
Técnico de Laboratório	4/000.175-0
Agente de Saúde Pública	4/000.176-8
Educador de Saúde Pública	4/000.177-6
Técnico de Enfermagem	4/000.178-4
Médico Pediatra	4/001.177-1

II – Esta Portaria entra em vigor nesta data.
Botucatu, 30 de março de 2004
ANTONIO MÁRIO DE PAULA FERREIRA IELO
PREFEITO MUNICIPAL
Registrada na Divisão de Secretaria e Expediente aos 30 de março de 2004, 148º ano de Emancipação Político-Administrativa de Botucatu. ***A CHEFE DA DIVISÃO DE SECRETARIA E EXPEDIENTE,***
VILMA VILEIGAS

PORTARIA N.º 2.974
de 07 de abril de 2004
ANTÔNIO MÁRIO DE PAULA FERREIRA IELO, Prefeito Municipal de Botucatu, no uso de suas atribuições legais e de conformidade com o Processo n.º 4/007.291-6 – Pregão n.º 015/04,
R E S O L V E
I -DESIGNAR a servidora ***Sônia de Oliveira Cassetari*** – RI 10.198-2, como Pregoeira - Processo n.º 4/007.291-6 – Pregão n.º 015/04.
II - DESIGNAR os servidores, ***Belmira Di Carla Paes Cardoso Cagliari Martins*** – RI 11.008-6, ***Luis Guilherme Gallerani*** – RI 2.585-2, ***Andrea Cristina Panhin Amaral*** – RI 2.320-5 e ***Flávio de Paula Presti*** – RI 10.952-5, para comporem a Equipe de Apoio ao Pregoeiro.
III -Determinar à Pregoeira ora designada para elaborar o edital do Pregão nº 015/04, assim como a minuta do contrato e as demais minutas necessárias ao bom desempenho desta designação, com assessoramento de todas as unidades, técnicas ou não, interessadas no objeto, e com a revisão formal final pela Secretaria Municipal dos Negócios Jurídicos.
IV -Esta Portaria entra em vigor nesta data.
Botucatu, 07 de abril de 2004

ANTÔNIO MÁRIO DE PAULA FERREIRA IELO
Prefeito Municipal
Registrada na Divisão de Secretaria e Expediente, aos 07 de abril de 2004, 148º ano de Emancipação Político-Administrativa de Botucatu. ***A CHEFE DA DIVISÃO DE SECRETARIA E EXPEDIENTE,***
VILMA VILEIGAS

PORTARIA N.º 2.975
de 08 de abril de 2004
ANTÔNIO MÁRIO DE PAULA FERREIRA IELO, Prefeito Municipal de Botucatu, no uso de suas atribuições legais, de conformidade com a Portaria nº 3.214/78, do Ministério do Trabalho e Emprego – Norma Regulamentadora NR5 e do Processo Administrativo nº 4/007.437-4,
R E S O L V E
I – DESIGNAR para comporem a *Comissão Eleitoral da CIPA – Comissão Interna de Prevenção de Acidentes*, visando a organização e acompanhamento do processo eleitoral para escolha dos membros titulares e suplentes, representantes dos servidores da Prefeitura Municipal de Botucatu, os seguintes servidores:
Luciano César Giandoni – Presidente
José Oliveira de Castro - Secretário
Paulo Sérgio Couto - Membro
Frankes Wyle Gomes Lima - Membro
II - Esta Portaria entra em vigor nesta data.
Botucatu, 08 de abril de 2004
ANTÔNIO MÁRIO DE PAULA FERREIRA IELO
Prefeito Municipal
Registrada na Divisão de Secretaria e Expediente, aos 08 de abril de 2004, 148º ano de Emancipação Político-Administrativa de Botucatu.
VILMA VILEIGAS
Chefe da Divisão de Secretaria
e Expediente

PORTARIA N.º 2.976
de 08 de abril de 2004
ANTÔNIO MÁRIO DE PAULA FERREIRA IELO, Prefeito Municipal de Botucatu, no uso de suas atribuições legais e de conformidade com o Processo n.º 3/009.989-7,
R E S O L V E
I -DESIGNAR os servidores ***Flávio de Paula Presti***, Administrador da Garagem Municipal, ***Antônio Carlos Nunes Alvarenga***, Chefe da Divisão de Almoxarifado e Patrimônio e ***Tarcísio Simoneti Júnior***, Chefe da Seção de Transporte, para, sob a presidência do primeiro, comporem a Comissão de Avaliação dos bens considerados inservíveis ao serviço público municipal constantes do Processo Administrativo nº 3/009.989-7.
II -Esta Portaria entra em vigor nesta data, revogando-se a Portaria nº 2.796, de 02 de junho de 2003.
Botucatu, 08 de abril de 2004
ANTÔNIO MÁRIO DE PAULA FERREIRA IELO
Prefeito Municipal
Registrada na Divisão de Secretaria e Expediente, aos 08 de abril de 2004, 148º ano de Emancipação Político-Administrativa de Botucatu. ***A CHEFE DA DIVISÃO DE SECRETARIA E EXPEDIENTE,***
VILMA VILEIGAS

PORTARIA N.º 2.977
de 13 de abril de 2004
ANTÔNIO MÁRIO DE PAULA FERREIRA IELO, Prefeito Municipal de Botucatu, no uso de suas atribuições legais, nos termos do art. 67, da Lei Federal n.º 8666/93 e de conformidade com o Processo n.º 4/003.265-5 – Pregão nº 006/04,
R E S O L V E
I – DESIGNAR, o servidor ***Flávio de Paula Presti***, como representante da Administração, para acompanhar e fiscalizar a execução do objeto contratado através do 4/003.265-5 – Pregão nº 006/04, com a empresa: **Cimento Rio Comércio e Representação de Materiais de Construção Ltda.**, nos termos do art. 67, da Lei Federal n.º 8666/93.
a)ao representante fica permitido a contratação de terceiros para assisti-lo e subsidiá-lo de informações pertinentes a essa atribuição;
b)o representante da Administração anotará em registro próprio todas as ocorrências relacionadas com a execução do objeto contratado, determinando o que for necessário à regularização das faltas ou defeitos observados; e,
c)as decisões e providências que ultrapassarem a competência do representante deverão ser solicitadas a seu superior em tempo hábil para adoção das medidas convenientes.
II - Esta Portaria entra em vigor nesta data.
Botucatu, 13 de abril de 2004
ANTÔNIO MÁRIO DE PAULA FERREIRA IELO
Prefeito Municipal
Registrada na Divisão de Secretaria e Expediente, aos 13 de abril de 2004, 148º ano de Emancipação Político-Administrativa de Botucatu. A CHEFE DA DIVISÃO DE SECRETARIA E EXPEDIENTE,
VILMA VILEIGAS

PORTARIA N° 2.978
de 15 de abril de 2004
ANTÔNIO MÁRIO DE PAULA FERREIRA IELO, Prefeito Municipal de Botucatu, no uso de suas atribuições legais,
R E S O L V E
I – DESIGNAR o servidor ***Fábio Alexandre Rodrigues Santos***, para compor a Comissão Permanente de Licitações – COPEL – como membro contador-suplente.
II – Esta Portaria entra em vigor nesta data.
Botucatu, 15 de abril de 2004
ANTÔNIO MÁRIO DE PAULA FERREIRA IELO
PREFEITO MUNICIPAL
Registrada na Divisão de Secretaria e Expediente na mesma data. ***A CHEFE DA DIVISÃO DE SECRETARIA E EXPEDIENTE,***
VILMA VILEIGAS

PORTARIA N.º 2.979
de 16 de abril de 2004
ANTÔNIO MÁRIO DE PAULA FERREIRA IELO, Prefeito Municipal de Botucatu, no uso de suas atribuições legais, nos termos do art. 67, da Lei Federal n.º 8666/93 e de conformidade com o Processo n.º 4/003.126-8 – Convite n.º 016/04,

R E S O L V E
I – DESIGNAR o servidor ***Fernando Garcia de Oliveira***, como representante da Administração, para acompanhar e fiscalizar a execução do objeto contratado através do Processo n.º 4/003.126-8 – Convite n.º 016/04, com a empresa: **Absoluta Serviços Gerais Ltda.,** nos termos do art. 67, da Lei Federal n.º 8666/93.
a)ao representante fica permitido a contratação de terceiros para assisti-lo e subsidiá-lo de informações pertinentes a essa atribuição;
b)o representante da Administração anotará em registro próprio todas as ocorrências relacionadas com a execução do objeto contratado, determinando o que for necessário à regularização das faltas ou defeitos observados; e,
c)as decisões e providências que ultrapassarem a competência do representante deverão ser solicitadas a seu superior em tempo hábil para adoção das medidas convenientes.
II -Esta Portaria entra em vigor nesta data.
Botucatu, 16 de abril de 2004

ANTÔNIO MÁRIO DE PAULA FERREIRA IELO
Prefeito Municipal

Registrada na Divisão de Secretaria e Expediente, aos 16 de abril de 2004, 149º ano de Emancipação Político-Administrativa de Botucatu. A Chefe da Divisão de Secretaria e Expediente,
VILMA VILEIGAS

Extrato de Aditamento Contratual
Contrato nº 032/04
Contratante: MUNICÍPIO DE BOTUCATU
Contratado:ROSICLER DE MIRANDA BARCELOS
Objeto:Locação de imóvel para residência do Delegado da 12ª Delegacia de Serviço Militar.
Valor: R$500,00 (quinhentos reais)
Período: Iniciando-se em 06.03.04 e terminando em 05.03.05

Extrato de Contratos
Contrato nº 041/04
Processo n.º 4/002.636-1
PERMISSIONÁRIO: Município de Botucatu
PERMITENTE: Igreja Presbiteriana "Monte Sião".
Objeto: Permissão de uso gratuita de imóvel para instalação e funcionamento de 04 salas de aula da AAMI – Associação de Assistência à Maternidade e a Infância.
Inicio: 12/02/04 Término: 11/08/04
Contrato nº 070/04
Processo Administrativo n.º 4/005.707-0
CONTRATANTE: MUNICÍPIO DE BOTUCATU
CONTRATADA: GUILHERME & SANTIAGO PROMOÇÕES ARTÍSTICAS LTDA.
Objeto: CONTRATAÇÃO DO SHOW ARTÍSTICO DA DUPLA GUILHERME & SANTIAGO PRODUÇÕES ARTÍSTICAS.
Dotação Orçamentária:
Cod. Red Conta do Orçamento
173-2 10.02.23.695.0010.2097.3.3.90.39.74
Nota de Empenho Órgão Valor R$
003244/04 Turismo e Lazer 35.100,00
Contrato nº 075/04
Processo Administrativo nº 4/004.656-7
Locatário: MUNICÍPIO DE BOTUCATU
Locador: Ghassen Mitri George Saleh
OBJETO:Locação de imóvel para instalação e funcionamento da Creche da AAMI – Associação de Assistência à Maternidade e Infância.
VALOR: R$700,00 (setecentos reais), mensais.
Início: 01/04/2004
Término: 31/03/2005
Dotação Orçamentária:
Cod. Red Conta do Orçamento
81-7 05.03.12.365.0016.2054.3.3.90.36.14
Nota de Empenho Órgão Valor R$
003035/04 Educação 8.400,00

Extrato de Convênios
Nº Convênio 104/03
CONVENENTES: Município de Botucatu o Consulado Geral da Itália e a Federação das Entidades Culturais Ítalo-Brasileiras do Estado de São Paulo - FECIBESP.
Objeto: Cooperação Técnica para o ensino da língua Italiana no município de Botucatu.
Inicio: 15/12/03
Término: 14/12/04 .

SECRETARIA MUNIC. ADMINISTRAÇÃO

PORTARIA Nº 15.791
de 08 **de** Abril **de** 2.004
ANTONIO MÁRIO DE PAULA FERREIRA IELO, Prefeito Municipal de Botucatu, no uso de suas atribuições legais,
CONSIDERANDO, o solicitado através do Processo nº 4005196-0;
R E S O L V E :
EXONERAR, a pedido, a partir desta data, o Sr. EUGÊNIO MONTEFERRANTE NETO (5570) do cargo em comissão de Assessor Técnico Urbanista, CM-9, lotado na Secretaria Municipal de Planejamento.
Botucatu, 08 de Abril de 2.004
ANTONIO MÁRIO DE PAULA FERREIRA IELO
PREFEITO MUNICIPAL
Publicada na Divisão Administrativa e afixada no Quadro de Publicações da Prefeitura Municipal de Botucatu, aos 08 de Abril de 2.004. A CHEFE DA DIVISÃO ADMINISTRATIVA.
NILZA PINHEIRO DOS SANTOS
PORTARIA Nº 15.792
de 13 de Abril de 2.004
JOSÉ CARLOS FERNANDES VASQUES, Secretário Municipal de Administração, no uso de suas atribuições legais,
CONSIDERANDO, a classificação obtida em 2º lugar no Concurso Público realizado através do Processo nº 01.367/02, homologado em 05/07/02;
CONSIDERANDO, o solicitado através do Processo nº 4002406-7;
R E S O L V E :
ADMITIR, a partir desta data, o Sr. EVAIR DA COSTA NUNES (4105) no emprego de Professor II, NS-1 "A", sob regime C.L.T., lotada no Curso Supletivo para prestar serviços junto ao órgão de lotação.
Botucatu, 13 de Abril de 2.004
JOSÉ CARLOS FERNANDES VASQUES
SECRETÁRIO MUNICIPAL DE ADMINISTRAÇÃO
Publicada na Divisão Administrativa e afixada no Quadro de Publicações da Prefeitura Municipal de Botucatu, aos 13 de Abril de 2.004. A CHEFE DA DIVISÃO ADMINISTRATIVA.
NILZA PINHEIRO DOS SANTOS
PORTARIA Nº 15.793
de 13 de Abril de 2.004
JOSÉ CARLOS FERNANDES VASQUES, Secretário Municipal de Administração, no uso de suas atribuições legais,
CONSIDERANDO, a classificação obtida em 82º lugar no Concurso Público realizado através do Processo nº 01.060/02, homologado em 05/07/02;
CONSIDERANDO, o solicitado através do Processo nº 4002406-7;
R E S O L V E :
ADMITIR, por prazo determinado, a Sra. BIANCA PEÇANHUK (4106) no emprego de Professor de Ensino Fundamental, NM-4 "A", sob regime C.L.T., lotado na Divisão de Ensino Fundamental e Supletivo, para prestar serviços junto a 2ª série "C"-tarde da EMEFEI "Profª. Nair Amaral", por motivo de afastamento para tratamento de saúde da servidora ANA MARIA ROSA RODRIGUES, no período de 13/04/04 a 10/05/04.
Botucatu, 13 de Abril de 2.004
JOSÉ CARLOS FERNANDES VASQUES
SECRETÁRIO MUNICIPAL DE ADMINISTRAÇÃO
Publicada na Divisão Administrativa e afixada no Quadro de Publicações da Prefeitura Municipal de Botucatu, aos 13 de Abril de 2.004. A CHEFE DA DIVISÃO ADMINISTRATIVA.
NILZA PINHEIRO DOS SANTOS
PORTARIA Nº 15.794
de 15 de Abril de 2.004
JOSÉ CARLOS FERNANDES VASQUES, Secretário Municipal de Administração, no uso de suas atribuições legais,
CONSIDERANDO, a classificação obtida em 5º lugar no Concurso Público realizado através do Processo nº 01.366/02, homologado em 05/07/02;
CONSIDERANDO, o solicitado através do Processo nº 4007031-0;
R E S O L V E :
ADMITIR, a partir desta data, o Sr. JOSÉ CARLOS DE OLIVEIRA CASTRO (4108) no emprego de Professor II, NS-1 "A", sob regime C.L.T., lotado na Divisão de Ensino Fundamental e Supletivo, para prestar serviços junto ao órgão de lotação.
Botucatu, 15 de Abril de 2.004
JOSÉ CARLOS FERNANDES VASQUES
SECRETÁRIO MUNICIPAL DE ADMINISTRAÇÃO
Publicada na Divisão Administrativa e afixada no Quadro de Publicações da Prefeitura Municipal de Botucatu, aos 15 de Abril de 2.004. A CHEFE DA DIVISÃO ADMINISTRATIVA.
NILZA PINHEIRO DOS SANTOS
PORTARIA Nº 15.795
de 15 de Abril de 2.004
JOSÉ CARLOS FERNANDES VASQUES, Secretário Municipal de Administração, no uso de suas atribuições legais,
CONSIDERANDO, a classificação obtida em 15º lugar no Concurso Público realizado através do Processo nº 202968-5, homologado em 27/06/02;
CONSIDERANDO, o solicitado através do Processo nº 4006136-1;
R E S O L V E :
ADMITIR, a partir desta data, o Sr. CARLOS APARECIDO PASCHOAL (4107) no emprego de Trabalhador Braçal, NO-2 "A", sob regime C.L.T., lotado no Departamento de Obras e Serviços Municipais, para prestar serviços junto ao órgão de lotação.
Botucatu, 15 de Abril de 2.004
JOSÉ CARLOS FERNANDES VASQUES
SECRETÁRIO MUNICIPAL DE ADMINISTRAÇÃO
Publicada na Divisão Administrativa e afixada no Quadro de Publicações da Prefeitura Municipal de Botucatu, aos 15 de Abril de 2.004. A CHEFE DA DIVISÃO ADMINISTRATIVA.
NILZA PINHEIRO DOS SANTOS
PORTARIA Nº 15.796
de 16 de Abril de 2.004
JOSÉ CARLOS FERNANDES VASQUES, Secretário Municipal de Administração, no uso de suas atribuições legais,
CONSIDERANDO, a classificação obtida em 10º lugar no Concurso Público realizado através do Processo nº 01.369/02, homologado em 05/07/02;
CONSIDERANDO, o solicitado através do Processo nº 4005820-4;
R E S O L V E :
ADMITIR, a partir desta data, a Sra. MARIA LUIZA BRISIGHELLO (4109) no emprego de Professor II, NS-1 "A", sob regime C.L.T., lotado no Curso Supletivo, para prestar serviços junto ao órgão de lotação.

Botucatu, 16 de Abril de 2.004
JOSÉ CARLOS FERNANDES VASQUES
SECRETÁRIO MUNICIPAL DE ADMINISTRAÇÃO
Publicada na Divisão Administrativa e afixada no Quadro de Publicações da Prefeitura Municipal de Botucatu, aos 16 de Abril de 2.004. A CHEFE DA DIVISÃO ADMINISTRATIVA.
NILZA PINHEIRO DOS SANTOS
PORTARIA Nº 15.797
de 16 de Abril de 2.004
JOSÉ CARLOS FERNANDES VASQUES, Secretário Municipal de Administração, no uso de suas atribuições legais,
CONSIDERANDO, o memorando do Sr. Chefe de Gabinete datado nesta data;
R E S O L V E :

TRANSFERIR, a partir desta data, a prestação de serviços da servidora MÁRCIA CRISTINA VACCARO DE AGUIAR (5670) Assistente Auxiliar de Serviços, CM-3, lotado no Setor de Serviço Social, do Procon para o Gabinete do Prefeito.
Botucatu, 16 de Abril de 2.004
JOSÉ CARLOS FERNANDES VASQUES
SECRETÁRIO MUNICIPAL DE ADMINISTRAÇÃO
Publicada na Divisão Administrativa e afixada no Quadro de Publicações da Prefeitura Municipal de Botucatu, aos 16 de Abril de 2.004. A CHEFE DA DIVISÃO ADMINISTRATIVA.
NILZA PINHEIRO DOS SANTOS

PORTARIA Nº 15.798
de 19 de Abril de 2.004
JOSÉ CARLOS FERNANDES VASQUES, Secretário Municipal de Administração, no uso de suas atribuições legais,
CONSIDERANDO, a classificação obtida em 16º lugar no Concurso Público realizado através do Processo nº 202968-5, homologado em 27/06/02;
CONSIDERANDO, o solicitado através do Processo nº 4006136-1;
R E S O L V E :
ADMITIR, a partir desta data, o Sr. WILSON DO NASCIMENTO MIGUELLETTE (4110) no emprego de Trabalhador Braçal, NO-2 "A", sob regime C.L.T., lotado no Departamento de Obras e Serviços Municipais, para prestar serviços junto ao órgão de lotação.
Botucatu, 19 de Abril de 2.004
JOSÉ CARLOS FERNANDES VASQUES
SECRETÁRIO MUNICIPAL DE ADMINISTRAÇÃO
Publicada na Divisão Administrativa e afixada no Quadro de Publicações da Prefeitura Municipal de Botucatu, aos 19 de Abril de 2.004. A CHEFE DA DIVISÃO ADMINISTRATIVA.
NILZA PINHEIRO DOS SANTOS

CONCURSO PARA ESTAGIÁRIO BOLSISTA – 2004

SECRETÁRIA MUNICIPAL DE ESPORTES
CLASSIFICAÇÃO FINAL

Nº	Nome	Pontos	Desempate	Classif
007	José Gustavo de C. Celestino	27		1º
006	Paulo Francisco de Barros Neto	26		2º
004	Ricardo Luiz Damato	25	8,07	3º
010	Alessandro Bruno	25	7,86	4º
008	Rafaela Aparecida Unzer da Silva	23		5º
012	Daniele Cristina Fávero	22	8,87	6º
005	Patrícia Angélica Secani Turri	22	8,50	7º
016	Michelle Priscila Vitti	22	7,45	8º
001	Maria Fernanda Gonzalez	22	7,41	9º
011	Silvana Cristina Generoso	22	6,31	10º
003	Viviam Maria Magro Basso	20		11º
009	Viviane Andreasi	19		12º
002	Luis Marcelo Alves	18		13º
013	Nelson Aparecido Moreira	13		14º

Obs: O critério de desempate foi a média de todas as notas do histórico escolar
Botucatu, 13 de abril de 2.004.
Banca Examinadora:
Nivaldo Souza Costa
João Daniel Rodrigues
Marcelo Henrique Ventrella Marcolin
Candidatos Ausentes
Nº Inscrição
014 015 017
Botucatu, 13 de abril de 2004
Banca Examinadora:
Nivaldo Souza Costa
João Daniel Rodrigues
Marcelo Henrique Ventrella Marcolin

C O N V O C A Ç Ã O
COMPARECER À SEÇÃO DE PESSOAL NO DIA 23/04//2004 ÀS 09:00 HORAS O (s) SEGUINTE (s) CLASSIFICADO (s) EM CONCURSO PÚBLICO :-
PROFESSOR DE ENSINO FUNDAMENTAL

CLASSIFICAÇÃO: NOME:-
73ªLUGAR
MARIA TEREZINHAGERONUTTE SAUER
BOTUCATU, 19 DE ABRIL DE 2.004
José Antonio Bomnome
Chefe do Setor de Registro de Funcionários-Substituto
"VISTO"
Nilza Pinheiro dos Santos
Chefe da Divisão Administrativa
OBSERVAÇÃO: O NÃO COMPARECIMENTO SERÁ CONSIDERADO COMO DESISTÊNCIA A VAGA QUE CONCORREU ATRAVÉS DO PROCESSO SELETIVO DE CONCURSO PÚBLICO.

C O N V O C A Ç Ã O
COMPARECER À SEÇÃO DE PESSOAL NO DIA 23/04//2004 ÀS 09:00 HORAS O (s) SEGUINTE (s) CLASSIFICADO (s) EM CONCURSO PÚBLICO :-
PROFESSOR II (CIÊNCIAS)

CLASSIFICAÇÃO:
NOME:-
03ºLUGAR
FANLEY BERTOTTI DA CUNHA
04ºLUGAR
ADRIANA AP. NOGUEIRA SANTOS E MELO
05ºLUGAR
MARCIA LUCIA GASPARINI
BOTUCATU, 19 DE ABRIL DE 2.004

José Antonio Bomnome
Chefe do Setor de Registro de Funcionários-Substituto
"VISTO"

Nilza Pinheiro dos Santos
Chefe da Divisão Administrativa

OBSERVAÇÃO: O NÃO COMPARECIMENTO SERÁ CONSIDERADO COMO DESISTÊNCIA A VAGA QUE CONCORREU ATRAVÉS DO PROCESSO SELETIVO DE CONCURSO PÚBLICO.
FORAM CONVOCADOS 03 (TRES) CANDIDATOS, PARA ESCOLHA DE 01 (UMA CLASSE LIVRE) .

Secretaria Municipal de Planejamento
Setor de Fiscalização de Obras
EDITAL Nº 009/2004
De conformidade com o parágrafo 2º do Art.66 da Lei 2482/85, alterado pelas leis complementares nº 99, de 29 de março de 1994 e nº 139, de 27 de dezembro de 1995, ficam notificados para dar cumprimento à mencionada lei, conforme dispõe seus Artigos 55, 59 e 62, sendo que o prazo para atendimento aos Artigos 55 e 59 é de 30 (trinta) dias e, para o Artigo 62, o prazo é de 10 (dez) dias, contados da data de publicação deste, como segue:

1 Imóvel localizado à Rua **N.SRA. DE FÁTIMA – V. ANTARTICA**, identificado sob nº ***2-13-014-046***, em nome de **REGINA MIQUELUCCI.**, atender aos Artigos, **62, CAPINAÇÃO/LIMPEZA,.**
2 Imóvel localizado à Rua **MARILIA – V. ANTARTICA,** identificado sob nº **2-13-014-015**, em nome de,CARLOS R. PARENTI, atender aos artigos, **62, CAPINAÇÃO/LIMPEZA –.**
3 Imóvel localizado à Rua **DR. GUIMARÃES – V. CASA BRANCA ,** identificado sob nº **2-13-046-019**, em nome de **GUILHERMINA GABRIEL/ LUCILA N. BURSACA**, atender ao Artigo, **62, CAPINAÇÃO/LIMPEZA**.
4 Imóvel localizado à Rua **RANGEL PESTANA - CENTRO**, identificado sob nº **2-01-023-007**, em nome de **BENEDITA C. SANTINI**, atender ao Artigo**, 62, CAPINAÇÃO/LIMPEZA-.**
5 Imóvel localizado à Rua **JULIO VAZ DE CARVALHO – JD. CONTINENTAL** , identificado sob nº **2-13-222-011**, em nome de **ERCIAL RODRIGUES**, atender aos Artigos **62, CAPINAÇÃO/LIMPEZA DE CALÇADA**.
6 Imóvel localizado à Rua **JOAQUIM GARCIA – JD. CONTINENTAL**, identificado sob nº **2-13-225-009**, em nome de **JOSÉ L. PELEGRINI.,** atender ao Artigos, **62, CAPINAÇÃO /LIMPEZA.**
7 Imóvel localizado á RUA **SALVADOR BÁVIA – JD. CONTINENTAL**, identificado sob nº **2-13-225-016**, em nome de **FERNANDO DE PAIVA**, atender aos Artigos, **55, 59, - CONST. DE / CALÇADA.**
8 Imóvel localizado á Rua **CEL. ANTONIO C. DO AMARAL – JD. PARAISO** , identificado sob. nº **2-15-091-007** , em nome de **CIA. ADM. IMOV. BTU/RODNEY DIAS CORDEIRO.**, atender aos Artigos, 55, 59, **62, CAPINAÇÃO/LIMPEZA-CONST, DE MURETA/CALÇADA,**.
9 Imóvel localizado á Rua PROF. RAPHAEL LAURINDO – JD. PARAISO, identificado sob nº 2-**15-107-007**, em nome de **JOSÉ E. DE MORAES**, atender aos Artigos,55, 59, 62, CAPINAÇÃO/ LIMPEZA- CONST. DE MURETA /CALÇADA .
10 Imóvel localizado á Rua **PEDRO DELMANTO – PQ. RES. PRIMAVERA,** identificado sob. nº **2-15-107-018** , em nome de **ANTONIO A. SOBRINHO,** atender aos artigos, **55, 59, 62, CAPINAÇÃO/LIMPEZAREPARO DE CALÇADA**.
11 Imóvel localizado á Rua **ANGELO A PAPA – JD. PARAISO II** , identificado sob. nº **2-15-279-022** , em nome de **SOLANGE SAKO CAGLIARI**, atender ao Artigo **55, 59,62CAPINAÇÃO/ LIMPEZA- CONSTR. DE MURETA/CALÇADA** .
12 Imóvel localizado á Rua **DR. ANTONIO C. DE ABREU SODRÉ - CENTRO**, identificado sob. nº **2-09-026-002,** em nome de **ALEXANDRE B. FERNANDES** atender ao Artigo **55, 59,62, CAPINAÇÃO/LIMPEZA- CONSTR. DE MURETA/CALÇADA.** .
13 Imóvel localizado á Rua **MARIA DO C. SCORSATTO,** identificado sob. nº **2-07-119-017** , em nome de **LAERTE LAZARINI** , atender aos Artigos **, , 62 CAPINAÇÃO/ LIMPEZA-.**
14 Imóvel localizado á Rua **DOZE – JD. PARAISO II**, identificado sob. nº **2-15-281-003**, em nome de **CAIB LTDA..**, atender aos artigos**, 62 CAPINAÇÃO/LIMPEZA.**
15 Imóvel localizado á Rua **DÁLIA – JD. BOM PASTOR**, identificado sob. nº **2-05-106-009**, em nome de **LUIZ DE A P. ALVES FILHO/ YOSHIDO MASUDA**, atender aos artigos**, 62, CAPINAÇÃO/LIMPEZA**.
16 Imóvel localizado a RUA **AMANDO DE BARROS – V. SILVINHA**, identificado sob nº 2-**01-038-010**, em nome de **ANTONIO R. TEIXEIRA DE MELLO/GUIOMAR S. DE OLIVEIRA**, atender ao artigo, 62, CAPINAÇÃO/LIMPEZA –.
17 Imóvel localizado a RUA RAPHAEL SAMPAIO – B. VISTA, identificado sob nº 2-**09-179-008**, em nome de **SALO HIRSCH**, atender ao Artigo 62, CAPINAÇÃO/LIMPEZA.
18 Imovel localizado a RUA **DR. RAPHAEL SAMPAIO – B. VISTA**, identificado sob. nº 2-**09-179-009**, em nome de **SALO HIRSCH.**, atender ao Artigo 62, CAPINAÇÃO/LIMPEZA –.
19 imóvel localizado a RUA **JOSÉ VENTRELLA – JD. REFLORENDA**, identificado sob. nº 2-**07-148-006**, em nome de **SETAP. SERV. TEC./ SLAIMAN EL ASSAMI**, atender aos Artigos 55, 59, 62, CAPINAÇÃO/LIMPEZA – CONST. DE MURETA/ CALÇADA.
BOTUCATU, 19 DE ABRIL DE 2004

MILTON NONATO
chefe de setor

Secretaria Municipal de Educação

Processo: n.o 4000751-0
Portaria da Secretaria Municipal de Educação, de 15 de abril de 2004.

A Secretaria Municipal de Educação, nos termos da Lei Municipal n.o 3.987 de 15 de dezembro de 1999 e à vista do que consta no Processo n.o 4000751-0, expede a presente portaria:

Artigo 1 - Fica autorizado o funcionamento de classes de Berçário, Maternal, Jardim I, Jardim II e Pré-Escola junto a ESCOLA DE EDUCAÇÃO INFANTIL DO BERÇÁRIO À PRÉ-ESCOLA - CRESCER - ALINE F. DEPALCIDO & CIA LTDA-ME, situada à Rua Dr. José Barbosa de Barros, n° 669 - Jardim Paraíso -Botucatu/SP.
Artigo 2° - Os responsáveis pelo estabelecimento ficam obrigados a manter adequados seu Regimento Escolar, Planos de Cursos e Plano Escolar às normas que forem baixadas pelo Conselho Federal e Estadual e às demais instruções relativas ao cumprimento da Lei Federal n. 5.692/71.
Artigo 3° - Esta Portaria perderá sua validade se a Escola não entrar em funcionamento no prazo de 02 (dois) anos a contar desta publicação.
Artigo 4° - Fica aprovado o Regimento Escolar da Escola e HOMOLOGADO o seu Plano de Educação Infantil.
Artigo 5° - A Secretaria Municipal de Educação, responsável pela Supervisão da Escola, zelará pelo fiel cumprimento das propostas da Escola, cessando o efeito desta Portaria, no caso de descumprimento das normas estabelecidas na legislação pertinente.
Artigo 6° - Esta Portaria entrará em vigor na data de sua publicação, revogadas as disposições em contrário.
Botucatu, 15 de abril de 2004.
GILBERTO LUIZ DE AZEVEDO BORGES
Secretário Municipal de Educação

Secretaria Municipal de Saúde
Divisão de Vigilância Sanitária
Despachos da Responsável Técnica

Convoca o Sr. Claudionor Ferreira Lobo para comparecer na Vigilância Sanitária Municipal, sito á Rua: Major Matheus, 07 – Vila dos Lavradores no dia 27/04/2004 para esclarecimentos e orientações. A Vigilância Sanitária Municipal comunica ao responsável pela obra sito á Rua: Prof º Lourenço Monte s/n, Sr. Leandro Dalaqua Russo, RG: 28.266.938-3 sobre o AIP-211-A Multa no valor de R$ 10.000,00 (dez mil reais) – Proc. 4004360-6.

Botucatu, 12 de abril de 2.004
Rosana Cristina de Lara Marins Minharro
Chefe de Divisão da Vigilância Sanitária Municipal

EXTRATO DE CONTRATO – 16 / 04 / 2.004

PROCESSO N.º 3/013.802-7
CONVITE Nº 054/03
CONTRATADO: BIOLAC INDÚSTRIA E COMÉRCIO DE ALIMENTOS IMP. E EXP. LTDA.
OBJETO: FORNECIMENTO PARCELADO DE BEBIDA LACTEA ACHOCOLATADO.
VALOR TOTAL: 79.800,00 (SETENTA E NOVE MIL E OITOCENTOS REAIS)
DOTAÇÃO ORÇAMENTÁRIA: 05 – SECRETARIA MUNICIPAL DE EDUCAÇÃO 02 – DIVISÃO ENSINO FUNDAMENTAL - -4 DIVISÃO DE ALIMENTAÇÃO ESCOLAR – 082430032002 – MANUTENÇÃO DA UNIDADE 123610392052 – CONVÊNIO SALÁRIO EDUCAÇÃO – 3.3.90.30 – MATERIAL DE CONSUMO
INICIO: 05/09/2.003.

PROCESSO N.º 3/017.327-2
CONVITE Nº 065/03
CONTRATADO: COMERCIAL SALOMÃO LTDA.
OBJETO: FORNECIMENTO PARCELADO DE CARNE, FRANGO, PEIXE E SALSICHA.
VALOR TOTAL: 6.012,00 (SEIS MIL E DOZE REAIS)
DOTAÇÃO ORÇAMENTÁRIA: 05 – SECRETARIA MUNICIPAL DE EDUCAÇÃO 03 – DIVISÃO DE EDUCAÇÃO INFANTIL E ESPECIAL – 12 365 00412 054 – MAN. CENT EDUCACIONAIS INFANTIL – CEIS – 3.3.90.30 – MATERIAL DE CONSUMO
INICIO: 03/12 /2.003.

PROCESSO N.º 3/008.325-7
CONVITE Nº 034/03
CONTRATADO: MAURO DE BARROS SOUTO MAIOR
OBJETO: FORNECIMENTO PARCELADO DE CARNE, FRANGO, PEIXE E SALSICHA.
VALOR TOTAL: 23.148,00 (VINTE E TRÊS MIL CENTO E QUARENTA E OITO REAIS)
DOTAÇÃO ORÇAMENTÁRIA: 05 – SECRETARIA MUNICIPAL DE EDUCAÇÃO 03 – DIVISÃO DE EDUCAÇÃO INFANTIL E ESPECIAL – 12 365 00412 054 – MAN. CENT EDUCACIONAIS INFANTIL – CEIS – 3.3.90.30 – MATERIAL DE CONSUMO
INICIO: 12/08 /2.003.

PROCESSO N.º 3/015.068-0
CONVITE Nº 056/03
CONTRATADO: CITRORIO SÃO JOSÉ DO RIO PRETO LTDA.
OBJETO: FORNECIMENTO PARCELADO DE PREPARO LIQUIDO PARA SUCO NATURAL – LARANJA, MARACUJÁ, TANGERINA E MANGA.
VALOR TOTAL: 23.282,00 (VINTE E TRÊS MIL, DUZENTOS E OITENTA E DOIS REAIS)
DOTAÇÃO ORÇAMENTÁRIA: 05 – SECRETARIA MUNICIPAL DE EDUCAÇÃO 02 – DIVISÃO DE ENSINO FUNDAMENTAL E SUPLETIVO – 12 361 00392 052 – CONVÊNIO SALÁRIO EDUCAÇÃO – 04 – DIVISÃO DE ALIMENTAÇÃO ESCOLAR - 08 243 00032 002 – MANUTENÇÃO DA UNIDADE – 3.3.90.30 – MATERIAL DE CONSUMO
INICIO: 09/12 /2.003.

LEI Nº_4.520
de 20 de abril de 2004

"Celebra convênios com Entidades de Assistência Social do Município de Botucatu e dá outras providências."

ANTONIO MÁRIO DE PAULA FERREIRA IELO Prefeito Municipal de Botucatu, no uso de suas atribuições legais, faz saber que a Câmara Municipal aprovou e ele sanciona e promulga a seguinte Lei:
Art. 1º Fica o Poder Executivo autorizado a celebrar convênios com as seguintes entidades: OBRA SOCIAL MADRE MARINA VIDEMARI, CASA PIA SÃO VICENTE DE PAULO, CRECHE E BERÇÁRIO CRIANÇA FELIZ, CENTRO DE LAZER NOVA AURORA, ASSOCIAÇÃO DOS DEFICIENTES FÍSICOS DE BOTUCATU ADEFIB, ASSOCIAÇÃO DE PAIS E AMIGOS DOS EXCEPCIONAIS DE BOTUCATU, LAR ESCOLA CAMINHO DA LUZ, ASSOCIAÇÃO DE ASSISTÊNCIA A MATERNIDADE DE INFÂNCIA, para a operacionalização das ações de assistência na área social.

Art. 2º O Executivo Municipal concederá subvenção as referidas entidades, no presente exercício financeiro, nos valores abaixo discriminados:
Entidades
Valor Total da Subvenção (R$)
OBRA SOCIAL MADRE MARINA VIDEMARIPrograma: Apoio a criança em creche PACSubvenção a ser concedida pelo Município de BotucatuSubvenção a ser concedida pelo Governo Federal
R$ 4.800,00R$ 24.000,00
OBRA SOCIAL MADRE MARINA VIDEMARIPrograma: Agente jovem Subvenção a ser concedida pelo Município de BotucatuSubvenção a ser concedida pelo Governo Federal
R$ 5.000,00R$ 25.000,00
CASA PIA SÃO VICENTE DE PAULOPrograma: Apoio a pessoa idosa APISubvenção a ser concedida pelo Município de BotucatuSubvenção a ser concedida pelo Governo Federal
R$ 7.087,29R$ 35.436,48
CRECHE E BERÇÁRIO CRIANÇA FELIZPrograma: Apoio a criança em creche PACSubvenção a ser concedida pelo Município de BotucatuSubvenção a ser concedida pelo Governo Federal
R$ 7.107,55R$ 35.537,76
CRECHE E BERÇÁRIO CRIANÇA FELIZPrograma: Agente jovemSubvenção a ser concedida pelo Município de BotucatuSubvenção a ser concedida pelo Governo Federal
R$ 5.000,00R$ 25.000,00
CENTRO DE LAZER NOVA AURORAPrograma: Apoio a pessoa idosa APISubvenção a ser concedida pelo Município de BotucatuSubvenção a ser concedida pelo Governo Federal
R$ 4.358,59R$ 21.792,96
ASSOCIAÇÃO DOS DEFICIENTES FÍSICOS DE BOTUCATU - ADEFIBPrograma: Apoio a pessoa portadora de deficiência PPDSubvenção a ser concedida pelo Município de BotucatuSubvenção a ser concedida pelo Governo Federal
R$ 4.320,00R$ 21.600,00
ASSOCIAÇÃO DE PAIS E AMIGOS DOS EXCEPCIONAIS DE BOTUCATU - APAEPrograma: Apoio a pessoa portadora de deficiência PPDSubvenção a ser concedida pelo Município de BotucatuSubvenção a ser concedida pelo Governo Federal
R$ 16.200,00R$ 81.000,00

LEI Nº_4.520
de 20 de abril de 2004
Entidades
Valor Total da Subvenção (R$)
LAR ESCOLA CAMINHO DA LUZPrograma: Apoio a criança em creche PACSubvenção a ser concedida pelo Município de BotucatuSubvenção a ser concedida pelo Governo Federal
R$ 2.532,57R$ 12.662,88
ASSOCIAÇÃO DE ASSISTÊNCIA A MATERNIDADE DE INFÂNCIA Programa: Apoio a criança em creche PACSubvenção a ser concedida pelo Município de BotucatuSubvenção a ser concedida pelo Governo Federal
R$ 4.084,80R$ 20.424,00
Art. 3º As despesas contidas no artigo anterior correrão a conta de dotações próprias do orçamento vigente, assim especificadas:

Cod.Red.	Conta do Orçamento
Órgão	
191-0	02.12.02.082430036.2.04433504300
Social	
192-9	02.12.02.082430036.2.04433504300
Social	
186-4	02.12.02.082410034.2.04433504300
Social	
185-6	02.12.02.082410034.2.04433504300

Social
187-2 02.12.02.082420035.2.04433504300
Social
188-0 02.12.02.082420035.2.04433504300
Social

Art. 4º. As entidades beneficiadas com a subvenção, ficam obrigadas a prestação de contas, conforme instrução do Egrégio Tribunal de Contas do Estado de São Paulo e Lei Municipal nº 4.149, de 05 de junho de 2001.

Art. 5º. Esta Lei entra em vigor na data de sua publicação.

Botucatu, 20 de abril de 2004

ANTONIO MÁRIO DE PAULA FERREIRA IELO
PREFEITO MUNICIPAL

Registrada na Divisão de Secretaria e Expediente aos 20 de abril de 2004, 149º ano de Emancipação Político-Administrativa de Botucatu. ***A CHEFE DA DIVISÃO DE SECRETARIA E EXPEDIENTE.***

LEI N.º 4.521
de 20 de abril de 2004

"Celebra convênios com Entidades Filantrópicas do Município de Botucatu e dá outras providências."

ANTONIO MÁRIO DE PAULA FERREIRA IELO Prefeito Municipal de Botucatu, no uso de suas atribuições legais, mediante Processo Administrativo nº 4/004.548-0, faz saber que a Câmara Municipal aprovou e ele sanciona e promulga a seguinte Lei:

Art. 1º Fica o Poder Executivo autorizado a celebrar convênios com as seguintes entidades: Casa das Meninas "Amando de Barros"; Centro de Convivência do Idoso "Aconchego"; Associação Central de Assistência, Serviços e Apoio dos Deficientes Físicos de Botucatu "Profª. Lydia Salvatore Schincariol" – Casa "Profª Lydia"; Centro de Registro e Atenção aos Maus Tratos na Infância – CRAMI; Desafio Jovem: "Liberdade com Deus" de Botucatu; Associação dos Deficientes Físicos de Botucatu – ADEFIB; Associação dos Pais e Amigos das pessoas portadoras de necessidades especiais – APAPE; Ação da Cidadania de Botucatu; Associação de Promoção Humana de Botucatu; União das Damas de Caridade "Nossa Senhora de Lourdes", Associação da Terceira Idade Feliz, para a operacionalização das ações de assistência na área social.

Art. 2º O Executivo Municipal concederá subvenção as referidas entidades, no presente exercício financeiro, nos valores abaixo discriminados:

Entidades
Valor Total da Subvenção (R$)
Casa das Meninas "Amando de Barros"
21.600,00
Ação da Cidadania de Botucatu
72.000,00
Centro de Convivência do Idoso "Aconchego"
21.600,00
Associação Central de Assistência, Serviços e Apoio dos Deficientes Físicos de Botucatu "Profª. Lydia Salvatore Schincariol" – Casa "Profª Lydia
21.600,00
Associação de Promoção Humana de Botucatu
21.600,00
Centro de Registro e Atenção aos Maus Tratos na Infância – CRAMI
36.000,00
Desafio Jovem: "Liberdade com Deus" – Botucatu
21.600,00
Associação dos Deficientes Físicos de Botucatu – ADEFIB
24.480,00
Associação de Pais e Amigos das Pessoas Portadoras de necessidades especiais – APAPE
21.600,00
União das Damas de Caridade " Nossa Senhora de Lourdes"
21.600,00
Associação da Terceira Idade Feliz
5.000,00

Art. 3º As despesas contidas no artigo anterior correrão a conta de dotações próprias do orçamento vigente, assim especificadas:

Código Proj/ativ.
Especificação
Valor R$ ***12***
SECRETARIA MUNICIPAL DE ASSISTÊNCIA SOCIAL
02
FUNDO MUNICIPAL DE ASSISTÊNCIA SOCIAL
3.3.50.43.00
Subvenções Sociais
0824100342
044
Transferência Instituições privadas sem fins lucrativos
26.600,00
0824200352 044 Transferência Instituições privadas sem fins lucrativos
46.080,00
0824300362
044 Transferência Instituições privadas sem fins lucrativos
57.600,00
0824300042 044
Transferência Instituições privadas sem fins lucrativos 158.400,00

Art. 4º. As entidades beneficiadas com a subvenção, ficam obrigadas à prestação de contas, conforme instrução do Egrégio Tribunal de Contas do Estado de São Paulo e Lei Municipal nº 4.149, de 05 de junho de 2001.

Art. 5º. Esta Lei entra em vigor na data de sua publicação.

Botucatu, 20 de abril de 2004

ANTONIO MÁRIO DE PAULA FERREIRA IELO
PREFEITO MUNICIPAL

Registrada na Divisão de Secretaria e Expediente aos 20 de abril de 2004, 149º ano de Emancipação Político-Administrativa de Botucatu. ***A CHEFE DA DIVISÃO DE SECRETARIA E EXPEDIENTE,***
VILMA VILEIGAS

Vigilância Sanitária

01.Comunicado de CONCEDENDO RENOV. DE LIC. DE FUNC. ANO 2.00

No. Protocolo: 025/04 Data de Protocolo: 14/01/2004
No. CEVS: 350750601-851-000187-1-6 Data de Vencimento:27/02/2005
Razão Social: VALÉRIA APARECIDA PÁDUA FLEURI
CNPJ/CPF: 212.448.888/00 - ( )
Endereço: FLORIANO SIMÕES,156 V. DOS LAVRADORES
Município: BOTUCATU CEP: 18609-730 UF: SP
Resp. Legal: VALÉRIA APARECIDA PÁDUA FLEURI CPF: 212.448.888-00
Resp. Técnico: VALÉRIA APARECIDA PÁDUA FLEURI CPF: 212.448.888-00
CBO: 06165 Conselho Prof: CRM No. Inscr.: 83.267 UF: 21
ESPECILALIDADE: RADIOLOGISTA
O Diretor da VISA MUNICIPAL DE BOTUCATU,
Defere, protocolo 025/04 por estar de acordo com as normas da Vigilância Sanitária.

01.Comunicado de CONCEDENDO LIC. DE FUNC. INICIAL + RESPONS. TÉCNICO
No. Protocolo: 043/04 Data de Protocolo: 26/01/2004
No. CEVS: 350750601-851-000179-1-4 Data de Vencimento:15/03/2005
Razão Social: BIBIANA PRADA DE CAMARGO COLENCI
CNPJ/CPF: 141.373.078/73 - ( )
Endereço: NEWTON PRADO,96 CENTRO
Município: BOTUCATU CEP: 18603-330 UF: SP
Resp. Legal: BIBIANA PRADA DE CAMARGO COLENCI CPF: 141.373.078-73
Resp. Técnico: BIBIANA PRADA DE CAMARGO COLENCI CPF: 141.373.078-73
CBO: 06147 Conselho Prof: CRM No. Inscr.: 93.718-D UF: 14
ESPECIALIDADE: oFTALMOLOGISTA
O Diretor da VISA MUNICIPAL DE BOTUCATU,
Defere, protocolo 043/04 por estar de acordo com as normas da Vigilância SAnitária.

01.Comunicado de CONCEDENDO LIC. DE FUNC. INICIAL + RESPONS.TÉCNICO
No. Protocolo: 059/04 Data de Protocolo: 27/01/2004
No. CEVS: 350750601-851-000197-1-2 Data de Vencimento:20/02/2005
Razão Social: CARLOS MARCIO NOBREGA DE JESUS
CNPJ/CPF: 145.803.758/40 - ( )
Endereço: PRAÇA ISABEL ARRUDA,157 SALA 21 CENTRO
Município: BOTUCATU CEP: 18602-370 UF: SP
Resp. Legal: CARLOS MARCIO NOBREGA DE JESUS CPF: 145.803.758-40
Resp. Técnico: CARLOS MARCIO NOBREGA DE JESUS CPF: 145.803.758-40
CBO: 06170 Conselho Prof: CRM No. Inscr.: 84021 UF: 14
ESPECIALIDADE: UROLOGISTA

O Diretor da VISA MUNICIPAL DE BOTUCATU,
Defere, protocolo 059/04 por estar de acordo com as normas da Vigilância SAnitária.

01.Comunicado de CONCEDENDO LIC. DE FUNC. INICIAL + RESPONS.

No. Protocolo: 062/04 Data de Protocolo: 27/01/2004
No. CEVS: 350750601-851-000183-1-7 Data de Vencimento:20/02/2005
Razão Social: FLAMMA CLÍNICA MÉDICA
CNPJ/CPF: 006.008.840/0001-87( )
Endereço: AGENOR NOGUEIRA,1153 VL. SÃO LÚCIO
Município: BOTUCATU CEP: 18603-198 UF: SP
Resp. Legal: BRIGIDA MARIA ELEUTÉRIO CPF: 087.150.888-55
Resp. Técnico: BRIGIDA MARIA ELEUTÉRIO CPF: 087.150.888-55
CBO: 06149 Conselho Prof: CRM No. Inscr.: 67.383-8 UF: 08
ESPECIALIDADE: GINECOLOGIA E OBSTETRICIA.
O Diretor da VISA MUNICIPAL DE BOTUCATU,
Defere, protoco 062/04 por estar de acordo com as normas da Vigilância Sanitária

01.Comunicado de CONCEDENDO LIC. DE FUNC. INICIAL + RESPONS.TÉCNICO
No. Protocolo: 123/04 Data de Protocolo: 19/02/2004
No. CEVS: 350750601-851-000195-1-8 Data de Vencimento:08/03/2005
Razão Social: LUCIJANE BERNARDINO DE SOUSA
CNPJ/CPF: 110.918.058/65 - ( )
Endereço: RUA CAMPOS SALLES,308 CENTRO
Município: BOTUCATU CEP: 18600-000 UF: SP
Resp. Legal: LUCIJANE BERNARDINO DE SOUSA CPF: 110.918.058-65
Resp. Técnico: LUCIJANE BERNARDINO DE SOUSA CPF: 110.918.058-65
CBO: 06152 Conselho Prof: CRM No. Inscr.: 90422 UF: 11
ESPECIALIDADE: OTORRINOLARINGOLOGISTA
O Diretor da VISA MUNICIPAL DE BOTUCATU,
Defere, protoco 123/04 por estar de acordo com as normas da Vigilância Sanitária

01.Comunicado de CONCEDENDO RENOV. DE LIC. DE FUNC. ANO 2.004

No. Protocolo: 169/04 Data de Protocolo: 16/03/2004
No. CEVS: 350750601-851-000072-1-8 Data de Vencimento:22/03/2005
Razão Social: SEBASTIÃO CAMARGO SCHMITD FILHO
CNPJ/CPF: 242.763.088/87 - ( )
Endereço: JOSÉ DAL FARRA,592 VL SÔNIA
Município: BOTUCATU CEP: 18603-790 UF: SP
Resp. Legal: SEBASTIÃO CAMARGO SCHMITD FILHO CPF: 242.763.088-87
Resp. Técnico: SEBASTIÃO CAMARGO SCHMITD FILHO CPF: 242.763.088-87
CBO: 06149 Conselho Prof: CRM No. Inscr.: 16.170 UF: 24
ESPECIALIDADE: GINECOLOGISTA/OBSTETRA
O Diretor da VISA MUNICIPAL DE BOTUCATU,
Defere, protocolo 169/04 por estar de acordo com as normas da Vigilância Sanitária.

01.Comunicado de CONCEDENDO RENOV. DE LIC. DE FUNC. ANO 2.004
No. Protocolo: 182/04 Data de Protocolo: 18/03/2004
No. CEVS: 350750601-851-000204-1-9 Data de Vencimento:18/03/2005
Razão Social: PAULO JOSÉ FORTES VILLAS BOAS
CNPJ/CPF: 088.905.328/66 - ( )
Endereço: RUA DR CARDOSO DE ALMEIDA,1807 LAVAPÉS
Município: BOTUCATU CEP: 18602-130 UF: SP
Resp. Legal: PAULO JOSÉ FORTES VILLAS BOAS CPF: 088.905.328-66
Resp. Técnico: PAULO JOSÉ FORTES VILLAS BOAS CPF: 088.905.328-66
CBO: 06134 Conselho Prof: CRM No. Inscr.: 57032 UF: 08
ESPECIALIDADE: GERIATRIA
O Diretor da VISA MUNICIPAL DE BOTUCATU,
Defere, protocolo 182/04 por estar de acordo com as normas da Vigilância Sanitária.

01.Comunicado de CONCEDENDO LIC. DE FUNC. INICIAL + RESPONS.TÉCNICA
No. Protocolo: 027/04 Data de Protocolo: 16/01/2004
No. CEVS: 350750601-851-000166-1-6 Data de Vencimento: / /
Razão Social: EVANDRO MOACYR DOS SANTOS TEIXEIRA
CNPJ/CPF: 084.857.008/13 - ( )
Endereço: VISCONDE DO RIO BRANCO,562 CENTRO
Município: BOTUCATU CEP: 18610-000 UF: SP
Resp. Legal: EVANDRO MOACYR DOS SANTOS TEIXEIRA CPF: 084.857.008-13
Resp. Técnico: EVANDRO MOACYR DOS SANTOS TEIXEIRA CPF: 084.857.008-13
CBO: 06180 Conselho Prof: CRM No. Inscr.: 93.735 UF: 08
ESPECIALIDADE: CIRURGIA PLÁSTICA
O Diretor da VISA MUNICIPAL DE BOTUCATU,
Defere, protoco 027/04 por estar de acordo com as normas da Vigilância Sanitária

01.Comunicado de CONCEDENDO RENOV. DE LIC. DE FUNC. ANO 2.004
No. Protocolo: 041/04-A Data de Protocolo: 22/01/2004
No. CEVS: 350750601-851-000188-1-3 Data de Vencimento:23/01/2005
Razão Social: ROSSANO CESAR BONATTO
CNPJ/CPF: 081.472.918/50 - ( )
Endereço: DR. COSTA LEITE,1464 CENTRO
Município: BOTUCATU CEP: 18603-690 UF: SP
Resp. Legal: ROSSANO CESAR BONATTO CPF: 081.472.918-50
Resp. Técnico: ROSSANO CESAR BONATTO CPF: 081.472.918-50
CBO: 06117 Conselho Prof: CRM No. Inscr.: 57.667 UF: 08
ESPECIALIDADE: CARDIOLOGISTA
O Diretor da VISA MUNICIPAL DE BOTUCATU,
Defere, protocolo O41/04-A por estar de acordo com as normas da Vigilância Sanitária.

01.Comunicado de CONCEDENDO RENOV. DE LIC. DE FUNC. ANO 2.004
No. Protocolo: 051/04 Data de Protocolo: 27/01/2004
No. CEVS: 350750601-851-000077-1-6 Data de Vencimento: / /
Razão Social: UBAJARA CUNHA NOGUEIRA DE FREITAS
CNPJ/CPF: 437.835.708/91 - ( )
Endereço: MARECHAL DEODORO,429 CENTRO
Município: BOTUCATU CEP: 18600-320 UF: SP
Resp. Legal: UBAJARA CUNHA NOGUEIRA DE FREITAS CPF: 437.835.708-91
Resp. Técnico: UBAJARA CUNHA NOGUEIRA DE FREITAS CPF: 437.835.708-91
CBO: 06123 Conselho Prof: CRM No. Inscr.: 21.135 UF: 43
ESPECILALIDADE: GASTROENTEROLOGISTA
O Diretor da VISA MUNICIPAL DE BOTUCATU,
Defere, protocolo 051/04 por estar de acordo com as normas da Vigilância Sanitária.

01.Comunicado de CONCEDENDO LIC. DE FUNC. INICIAL + RESPONS.TÉCNICA
No. Protocolo: 086/04 Data de Protocolo: 05/02/2004
No. CEVS: 350750601-851-000184-1-4 Data de Vencimento:13/02/2005
Razão Social: ARMANDO DELMANTO
CNPJ/CPF: 259.445.618/74 - ( )
Endereço: DR. CARDOSO DE ALMEIDA,496 496
Município: BOTUCATU CEP: 18600-005 UF: SP
Resp. Legal: ARMANDO DELMANTO CPF: 259.445.618-74
Resp. Técnico: ARMANDO DELMANTO CPF: 259.445.618-74
CBO: 06132 Conselho Prof: CRM No. Inscr.: 101.304 UF: 25
ESPECIALIDADE: GINICOLOGIA
O Diretor da VISA MUNICIPAL DE BOTUCATU,
Defere, protocolo 086/04 por estar de acordo com as normas da Vigilância SAnitária.

01.Comunicado de CONCEDENDO LIC. DE FUNC. INICIAL + RESPONS.TÉCNICA
No. Protocolo: 099/04 Data de Protocolo: 13/02/2004
No. CEVS: 350750601-851-000182-1-0 Data de Vencimento:20/02/2005
Razão Social: ARMANDO ELIAS CHAMMA
CNPJ/CPF: 028.078.757/00 - ( )
Endereço: TENENTE SILVIO BESTETI,
Município: BOTUCATU CEP: *****-*** UF: SP
Resp. Legal: ARMANDO ELIAS CHAMMA CPF: 028.078.757-00
Resp. Técnico: ARMANDO ELIAS CHAMMA CPF: 028.078.757-00
CBO: 06117 Conselho Prof: CRM No. Inscr.: 80.206 UF: 02
ESPECIALIDADE: CARDIOLOGIA
O Diretor da VISA MUNICIPAL DE BOTUCATU,
Defere, protocolo 099/04 por estar de acordo com as normas da Vigilância Sanitária.

01.Comunicado de CONCEDENDO RENOV. DE LIC. DE FUNC. ANO 2.004
No. Protocolo: 158/04 Data de Protocolo: 10/03/2004

No. CEVS: 350750601-851-000203-1-1 Data de Vencimento:10/03/2004
Razão Social: JANSEN MICHELETO FURLAN
CNPJ/CPF: 171.764.988/22 - ( )
Endereço: RUA VELHO CARDOSO,245 CENTRO
Município: BOTUCATU CEP: 18600-280 UF: SP
Resp. Legal: JANSEN MICHELETO FURLAN CPF: 171.764.988-22
Resp. Técnico: JANSEN MICHELETO FURLAN CPF: 171.764.988-22
CBO: 06105 Conselho Prof: CRM No. Inscr.: 73.224 UF: 17
ESPECIALIDADE: CLÍNICO GERAL
O Diretor da VISA MUNICIPAL DE BOTUCATU,
Defere, protocolo 158/04 por estar de acordo com as normas da Vigilância Sanitária.

01.Comunicado de CONCEDENDO RENOV. DE LIC. DE FUNC. ANO 2.004
No. Protocolo: 167/04 Data de Protocolo: 16/03/2004
No. CEVS: 350750601-851-000123-1-9 Data de Vencimento:19/03/2005
Razão Social: LUIZ ÁLVARO MONTEIRO
CNPJ/CPF: 033.030.638/34 - ( )
Endereço: CARDOSO DE ALMEIDA,1505 CENTRO
Município: BOTUCATU CEP: 18600-005 UF: SP
Resp. Legal: LUIZ ÁLVARO MONTEIRO CPF: 033.030.638-34
Resp. Técnico: LUIZ ÁLVARO MONTEIRO CPF: 033.030.638-34
CBO: 06155 Conselho Prof: CRM No. Inscr.: 13.186 UF: 03
ESPECIALIDADE: PEDIATRA
O Diretor da VISA MUNICIPAL DE BOTUCATU,
Defere, protocolo 167/04 por estar de acordo com as normas da Vigilância Sanitária.

01.Comunicado de CONCEDENDO RENOV. DE LIC. DE FUNC. ANO 2.004
No. Protocolo: 175/04 Data de Protocolo: 16/03/2004
No. CEVS: 350750601-851-000089-1-5 Data de Vencimento:18/03/2005
Razão Social: INDÚSTRIA AERONÁUTICA NEIVA LTDA
CNPJ/CPF: 045.512.365/0001-33( )
Endereço: AVENIDA ALCIDES CAGLIARE,2281 JD. AEROPORTO
Município: BOTUCATU CEP: 18608-900 UF: SP
Resp. Legal: RENATO MOACIR PEREIRA TEIXEIRA CPF: 222.323.700-20
Resp. Técnico: JOAO FERNANDO TAVORA CPF: 011.836.897-48
CBO: 06105 Conselho Prof: CRM No. Inscr.: 100908 UF: 01
ESPECIALIDADE: CLÍNICO GERAL (AMBULATÓRIO mÉDICO)
O Diretor da VISA MUNICIPAL DE BOTUCATU,
Defere, protocolo 175/04 por estar de acordo com as normas da Vigilância Sanitária.

01.Comunicado de CONCEDENDO RENOV. DE LIC. DE FUNC. ANO 2.004
No. Protocolo: 243/04 Data de Protocolo: 05/04/2004
No. CEVS: 350750601-851-000063-1-9 Data de Vencimento:05/04/2005
Razão Social: LUCIANE TERESA RODRIGUES LIMA KERCHE
CNPJ/CPF: 110.691.678/60 - ( )
Endereço: DR. COSTA LEITE,1060 CENTRO
Município: BOTUCATU CEP: 18602-110 UF: SP
Resp. Legal: LUCIANE TERESA RODRIGUES LIMA KERCHE CPF: 110.691.678-60
Resp. Técnico: LUCIANE TERESA RODRIGUES LIMA KERCHE CPF: 110.691.678-60
CBO: 06105 Conselho Prof: CRM No. Inscr.: 82.063 UF: 11
ESPECIALIDADE:GINICOLOGIA
O Diretor da VISA MUNICIPAL DE BOTUCATU,
Defere, protocolo 243/04 por estar de acordo com as normas da Vigilância Sanitária.

01.Comunicado de CONCEDENDO LIC. DE FUNC. INICIAL + RESPONS.TÉCNICO
No. Protocolo: 629/03 Data de Protocolo: 27/11/2003
No. CEVS: 350750601-851-000178-1-7 Data de Vencimento:09/02/2005
Razão Social: KELLEN CRISTIANE DO VALE LUCIO
CNPJ/CPF: 696.036.189/34 - ( )
Endereço: AV. DOM LÚCIO,65 CENTRO
Município: BOTUCATU CEP: 18600-360 UF: SP
Resp. Legal: KELLEN CRISTIANE DO VALE LUCIO CPF: 696.036.189-34
Resp. Técnico: KELLEN CRISTIANE DO VALE LUCIO CPF: 696.036.189-34
CBO: 06147 Conselho Prof: CRM No. Inscr.: 91.464 UF: 69
ESPECIALIDADE: OFTALMOLOGIA
O Diretor da VISA MUNICIPAL DE BOTUCATU,
Defere, protocolo 629/03 por estar de acordo com as normas da Vigilância Sanitária

01.Comunicado de CONCEDENDO RENOV. DE LIC. DE FUNC. ANO 2.004
No. Protocolo: 134/04-A Data de Protocolo: 21/01/2004
No. CEVS: 350750601-851-000168-1-0 Data de Vencimento:20/01/2005
Razão Social: MARCUS GUAZELLI MAURICIO DE OLIVEIRA
CNPJ/CPF: 158.215.248/90 - ( )
Endereço: PRAÇA ISABEL ARRUDA,157 SALA -21 CENTRO
Município: BOTUCATU CEP: 18602-370 UF: SP
Resp. Legal: MARCUS GUAZZELLI MAURÍCIO DE OLIVEIRA CPF: 158.215.248-90
Resp. Técnico: MARCUS GUAZZELLI MAURÍCIO DE OLIVEIRA CPF: 158.215.248-90
CBO: 06132 Conselho Prof: CRM No. Inscr.: 90.437 UF: 15
ESPECIALIDADE: GINECOLOGISTA/OBSTETRA
O Diretor da VISA MUNICIPAL DE BOTUCATU,
Defere, protocolo 134/04-A por estar de acordo com as normas da Vigilância Sanitária.

01.Comunicado de CONCEDENDO RENOV. DE LIC. DE FUNC. ANO 2.004
No. Protocolo: 104/04 Data de Protocolo: 13/02/2004
No. CEVS: 350750601-851-000064-1-6 Data de Vencimento:16/02/2005
Razão Social: JOSÉ ANTONIO MENDES DE MARCHI
CNPJ/CPF: 793.654.008/30 - ( )
Endereço: DR. COSTA LEITE,1071 CENTRO
Município: BOTUCATU CEP: 18602-110 UF: SP
Resp. Legal: JOSÉ ANTONIO MENDES DE MARCHI CPF: 793.654.008-30
Resp. Técnico: JOSÉ ANTONIO MENDES DE MARCHI CPF: 793.654.008-30
CBO: 06155 Conselho Prof: CRM No. Inscr.: 29.322 UF: 79
ESPECIALIDADE:PEDIATRA
O Diretor da VISA MUNICIPAL DE BOTUCATU,
Defere, protocolo 104/04 por estar de acordo com as normas da Vigilância Sanitária.

01.Comunicado de CONCEDENDO RENOV. DE LIC. DE FUNC. ANO 2.004
No. Protocolo: 081/04 Data de Protocolo: 03/02/2004
No. CEVS: 350750601-851-000057-1-1 Data de Vencimento:09/02/2005
Razão Social: JOAO MANOEL GARCIA MALDONADO
CNPJ/CPF: 588.186.008/00 - ( )
Endereço: TIRADENTES,119 CENTRO
Município: BOTUCATU CEP: 18611-087 UF: SP
Resp. Legal: JOAO MANOEL GARCIA MALDONADO CPF: 588.186.008-00
Resp. Técnico: JOAO MANOEL GARCIA MALDONADO CPF: 588.186.008-00
CBO: 06162 Conselho Prof: CRM No. Inscr.: 21.834 UF: 5
ESPECIALIDADE: PSIQUIATRA
O Diretor da VISA MUNICIPAL DE BOTUCATU,
Defere, protocolo 081/04 por estar de acordo com as normas da Vigilância Sanitária.

01.Comunicado de CONCEDENDO ALTER. DE ENDEREÇO
No. Protocolo: 088/04 Data de Protocolo: 05/02/2004
No. CEVS: 350750601-851-000104-1-3 Data de Vencimento:20/02/2005
Razão Social: CRW SAÚDE OCUPACIONAL E ASSISTÊNCIA MÉDICA S/C LTD
CNPJ/CPF: 001.560.045/0001-83( )
Endereço: AV. SANTANA,436 CENTRO
Município: BOTUCATU CEP: 18602-360 UF: SP
Resp. Legal: ROBERTO PUCCI CPF: 983.243.818-72
Resp. Técnico: ROBERTO PUCCI CPF: 983.243.818-72
CBO: 06105 Conselho Prof: CRM No. Inscr.: 38.058 UF: SP
Resp. Técnico Substituto: Wagner Luiz Fressatti - CRM - Nº.inscr. 61.248 UF:SP
Resp. Técnico Substituto: Agnelo Garcia - CRM - Nº.inscr. 70.715 - UF: SP
O Diretor da VISA MUNICIPAL DE BOTUCATU,
Defere, protocolo 088/04 por estar de acordo com as normas da Vigilância.

01.Comunicado de CONCEDENDO RENOV. DE LIC. DE FUNC. ANO 2.004
No. Protocolo: 152/04 Data de Protocolo: 09/03/2004
No. CEVS: 350750601-851-000189-1-0 Data de Vencimento:09/03/2005
Razão Social: ANGELA MESCOLLOTE
CNPJ/CPF: 159.726.848/88 - ( )
Endereço: DR. CARDOSO DE ALMEIDA,1911 LAVAPÉS
Município: BOTUCATU CEP: 18602-130 UF: SP
Resp. Legal: ANGELA MESCOLLOTE CPF: 159.726.848-88
Resp. Técnico: ANGELA MESCOLLOTE CPF: 159.726.848-88
CBO: 06142 Conselho Prof: CRM No. Inscr.: 78.262 UF: 15
ESPECIALIDADE: NEUROLOGISTA
O Diretor da VISA MUNICIPAL DE BOTUCATU,
Defere, protocolo 152/04 por estar de acordo com as normas da Vigilância Sanitária.

01.Comunicado de CONCEDENDO RENOV. DE LIC. DE FUNC. ANO 2.004

No. Protocolo: 141/04 Data de Protocolo: 02/03/2004
No. CEVS: 350750601-851-000066-1-0 Data de Vencimento:03/03/2005
Razão Social: ROBERTO SARTORI
CNPJ/CPF: 032.407.708/49 - ( )
Endereço: JOÃO PASSOS,870 CENTRO
Município: BOTUCATU CEP: 18600-040 UF: SP
Resp. Legal: ROBERTO SARTORI CPF: 032.407.708-49
Resp. Técnico: ROBERTO SARTORI CPF: 032.407.708-49
CBO: 06149 Conselho Prof: CRM No. Inscr.: 11.386 UF: 03
ESPECIALIDADE: GINECOLOGISTA/OBSTETRA
O Diretor da VISA MUNICIPAL DE BOTUCATU,
Defere, protocolo 141/04 por estar de acordo com as normas da Vigilância Sanitária.

01.Comunicado de CORRELATOS - ALTERAÇÃO DE ENDEREÇO + ALTERAÇÃO
No. Protocolo: 191/04 Data de Protocolo: 22/03/2004
No. CEVS: 350750601-519-000001-1-6 Data de Vencimento:24/03/2005
Razão Social: MACROMÉDICA LTDA ME
CNPJ/CPF: 005.375.312/0001-01( )
Endereço: RUA DA ALEGRIA,53 RECANTO AZUL
Município: BOTUCATU CEP: 18603-090 UF: SP
Resp. Legal: DANIEL MARCELINO DOS SANTOS CPF: 286.091.148-05
Resp. Técnico: TATIANE DE MARIO VILLAS BOAS CPF: 276.467.918-14
CBO: 06710 Conselho Prof: CRF No. Inscr.: 26.041 UF: 27

O Diretor da VISA MUNICIPAL DE BOTUCATU,
Defere, protocolo 191/04 por estar de acordo com as normas da Vigilância SAnitária.

01.Comunicado de DROGARIA - RENOV. DE LICEN. DE FUNCIONAMENTO – ANO 2.004
No. Protocolo: 121/04 Data de Protocolo: 18/02/2004
No. CEVS: 350750601-524-000014-1-4 Data de Vencimento:20/02/2005
Razão Social: DROGASIL S/A FILIAL 107
CNPJ/CPF: 061.585.865/0073-26( )
Endereço: AMANDO DE BARROS,415 CENTRO
Município: BOTUCATU CEP: 18600-005 UF: SP
Resp. Legal: PATRICIA MARSON M.C. MITRI CPF: 057.536.418-14
Resp. Técnico: VALÉRIA MARTINS DE LIMA CPF: 173.952.898-03
CBO: 06710 Conselho Prof: CRF No. Inscr.: 20.174 UF: 17
O Diretor da VISA MUNICIPAL DE BOTUCATU,
Defere, protocolo 121/04 por estar de acordo com as normas da
Vigilância Sanitária.

01.Comunicado de DROGARIA - BAIXA DE- RESP. TÉCNICO
No. Protocolo: 131/04 Data de Protocolo: 27/02/2004
No. CEVS: 350750601-524-000020-1-1 Data de Vencimento:15/10/2004
Razão Social: DROGARIA NOSSA SENHORA DE FÁTIMA BOTUCATU LTDA
CNPJ/CPF: 067.807.743/0001-49( )
Endereço: AMANDO DE BARROS,1294 CENTRO
Município: BOTUCATU CEP: 18602-150 UF: SP
Resp. Legal: FABIANA MOURA DE CARVALHO CPF: 154.250.078-84
Resp. Técnico: LISIANE RIBEIRO MASSARICO CPF: 267.790.028-95
CBO: 06710 Conselho Prof: CRF No. Inscr.: 24.273-4 UF: 26
O Diretor da VISA MUNICIPAL DE BOTUCATU,
Defere, protocolo 131/04 por estar de acordo com as normas da Vigilância Sanitária.

01.Comunicado de DROGARIA - RENOV. DE LICEN. DE FUNCIONAMENTo + ASSUNÇÃO DE RESP. TÉCNICA
No. Protocolo: 135/04 Data de Protocolo: 27/02/2004
No. CEVS: 350750601-524-000012-1-0 Data de Vencimento:03/01/2005
Razão Social: M.C. SOUTO DO AMARAL-EEP
CNPJ/CPF: 005.279.770/0001-39( )
Endereço: AV. CONDE SERRA NEGRA,499 VILA DONA NICOTA
Município: BOTUCATU CEP: 18611-348 UF: SP
Resp. Legal: MARIA CRISTINA SOUTO DO AMARAL CPF: 066.668.548-70
Resp. Técnico: MARAIZA PEREIRA DO NASCIMENTO MAÇON CPF: 204.571.408-01
CBO: 06710 Conselho Prof: CRF No. Inscr.: 30053 UF: 20
O Diretor da VISA MUNICIPAL DE BOTUCATU,
Defere, protocolo 135/04 por estar de acordo com as normas da Vigilância Sanitária.

01.Comunicado de DROGARIA - ASSUNÇÃO DE CO- RESP. TÉCNICO
No. Protocolo: 140/04 Data de Protocolo: 02/03/2004
No. CEVS: 350750601-524-000025-1-8 Data de Vencimento:26/05/2004
Razão Social: PREVER VIP COM. MEDICAMENTO LTDA ME
CNPJ/CPF: 004.970.861/0001-53( )
Endereço: AV. DOUTOR VITAL BRASIL,840 JARDIM CENTRAL
Município: BOTUCATU CEP: 18603-650 UF: SP
Resp. Legal: DALVA MARIA RENSI SABINO PANHOZZI CPF: 099.872.008-93
Resp. Técnico: MARCOS ANTONIO LOPES MANZO CPF: 072.025.318-79
CBO: 06710 Conselho Prof: CRF No. Inscr.: 21.743 UF: 07

O Diretor da VISA MUNICIPAL DE BOTUCATU,
Defere, protocolo 140/04 por estar de acordo com as normas da Vigilância Sanitária.

01.Comunicado de DROGARIA - ENCERRAMENTO DE ATIVIDADES + BAIXA DE RESPONS. TÉCNICA
No. Protocolo: 144/04 Data de Protocolo: 04/03/2004
No. CEVS: 350750601-524-000031-1-5 Data de Vencimento:06/06/2004
Razão Social: SAULO PEREIRA DE LEMOS BOTUCATU ME
CNPJ/CPF: 072.809.510/0001-15( )
Endereço: AV.LEONARDO VILLAS BOAS,210 VILA NOVA BOTUCATU
Município: BOTUCATU CEP: 18608-640 UF: SP
Resp. Legal: SAULO PEREIRA DE LEMOS CPF: 236.007.561-68
Resp. Técnico: MIRIAN SAYURI SAKATE CPF: 105.749.458-57
CBO: 06710 Conselho Prof: CRF No. Inscr.: 18.187 UF: 10
O Diretor da VISA MUNICIPAL DE BOTUCATU,
Defere, protocolo 144/04 por estar de acordo com as normas da Vigilância Sanitária.

01.Comunicado de DROGARIA - BAIXA DE RESP. TÉCNICA
No. Protocolo: 166/04 Data de Protocolo: 18/03/2004
No. CEVS: 350750601-524-000030-1-8 Data de Vencimento:12/05/2005
Razão Social: S.J.A AMARAL & CIA LTDA
CNPJ/CPF: 045.427.051/0001-32( )
Endereço: AMANDO DE BARROS,1160 CENTRO
Município: BOTUCATU CEP: 18602-150 UF: SP
Resp. Legal: SIDNEY JOSÉ ANTONIO DO AMARAL CPF: 034.929.618-94
Resp. Técnico: ELAINE CRISTINA NUNES F. COSTA CPF: 135.202.418-70
CBO: 06710 Conselho Prof: CRF No. Inscr.: 17.901 UF: 13

O Diretor da VISA MUNICIPAL DE BOTUCATU,
Defere, protocolo 166/04 por estar de acordo com as normas da Vigilância Sanitária.

01.Comunicado de DROGARIA-RENOVAÇÃO DA LIC. DE FUNCION. ANO - 2.004 + ASSUNÇÃO DE RESP. TÉCNICA
No. Protocolo: 179/04 Data de Protocolo: 18/03/2004
No. CEVS: 350750601-524-000030-1-8 Data de Vencimento:
Razão Social: S.J.A AMARAL & CIA LTDA
CNPJ/CPF: 045.427.051/0001-32( )
Endereço: AMANDO DE BARROS,1160 CENTRO
Município: BOTUCATU CEP: 18602-150 UF: SP
Resp. Legal: SIDNEY JOSÉ ANTONIO DO AMARAL CPF: 034.929.618-94
Resp. Técnico: REGINA APARECIDA SALVADOR CPF: 295.967.868-06
CBO: 06710 Conselho Prof: CRF No. Inscr.: 34.658 UF: 29
O Diretor da VISA MUNICIPAL DE BOTUCATU,
Defere, protocolo 179/04 por estar de acordo com as normas da Vigilância Sanitária.

01.Comunicado de DROGARIA - BAIXA DE RESP. TÉCNICA
No. Protocolo: 534/03 Data de Protocolo: 06/10/2003
No. CEVS: 350750601-524-000025-1-8 Data de Vencimento:26/05/2004
Razão Social: PREVER VIP COM. MEDICAMENTO LTDA ME
CNPJ/CPF: 004.970.861/0001-53( )
Endereço: AV. DOUTOR VITAL BRASIL,840 JARDIM CENTRAL
Município: BOTUCATU CEP: 18603-650 UF: SP
Resp. Legal: DALVA MARIA RENSI SABINO PANHOZZI CPF: 099.872.008-93

Resp. Técnico: MARIANE ORTENCIA DOS SANTOS GONÇALVES CPF: 304.310.048-46
CBO: 06710 Conselho Prof: CRF No. Inscr.: 33.278 UF: 30
O Diretor da VISA MUNICIPAL DE BOTUCATU,
Defere, protocolo 534/03 por estar de acordo com as normas da Vigilância Sanitária.

01.Comunicado de DROGARIA - ASSUNÇÃO DE RESP. TÉCNICA
No. Protocolo: 617/03 Data de Protocolo: 17/11/2003
No. CEVS: 350750601-524-000025-1-8 Data de Vencimento:26/05/2004
Razão Social: PREVER VIP COM. MEDICAMENTO LTDA ME
CNPJ/CPF: 004.970.861/0001-53( )
Endereço: AV. DOUTOR VITAL BRASIL,840 JARDIM CENTRAL
Município: BOTUCATU CEP: 18603-650 UF: SP
Resp. Legal: DALvA MARIA RENSI SABINO PANHOZZI CPF: 099.872.008-93
Resp. Técnico: MARCOS ANTONIO LOPES MANZO CPF: 072.025.318-79
CBO: 06710 Conselho Prof: CRF No. Inscr.: 21.743 UF:SP
O Diretor da VISA MUNICIPAL DE BOTUCATU,
Defere, protocolo 617/03 por estar de acordo com as normas da Vigilância Sanitária.

01.Comunicado de DROGARIA - BAIXA DE RESP. TÉCNICA
No. Protocolo: 672/03 Data de Protocolo: 30/12/2003
No. CEVS: 350750601-524-000012-1-0 Data de Vencimento:03/01/2005
Razão Social: M.C. SOUTO DO AMARAL-EEP
CNPJ/CPF: 005.279.770/0001-39( )
Endereço: AV. CONDE SERRA NEGRA,499 VILA DONA NICOTA
Município: BOTUCATU CEP: 18611-348 UF: SP
Resp. Legal: MARIA CRISTINA SOUTO DO AMARAL CPF: 066.668.548-70
Resp. Técnico: FABIANE VIEIRA CPF: 271.872.168-58
CBO: 06710 Conselho Prof: CRF No. Inscr.: 30.941 UF: 27
O Diretor da VISA MUNICIPAL DE BOTUCATU,
Defere, protocolo 672/03 por estar de acordo com as normas da Vigilância Sanitária.

01.Comunicado de DROGARIA - ASSUNÇÃO DE RESP. TÉCNICA
No. Protocolo: 677/03 Data de Protocolo: 17/11/2003
No. CEVS: 350750601-524-000025-1-8 Data de Vencimento:26/05/2004
Razão Social: PREVER VIP COM. MEDICAMENTO LTDA ME
CNPJ/CPF: 004.970.861/0001-53( )
Endereço: AV. DOUTOR VITAL BRASIL,840 JARDIM CENTRAL
Município: BOTUCATU CEP: 18603-650 UF: SP
Resp. Legal: DALVA MARIA RENSI SABINO PANHOZZI CPF: 099.872.008-93
Resp.Técnico:MARCOS Raquel Spadotto CPF: 191.479.078-27
CBO: 06710 Conselho Prof: CRF No. Inscr.: 30.015 UF: 07
O Diretor da VISA MUNICIPAL DE BOTUCATU,
Defere, protocolo 677/03 por estar de acordo com as normas da Vigilância Sanitária.
O(s) responsável(s) assume(m) cumprir a legislação vigente e observar boas práticas referentes as atividades prestadas respondendo civil e criminalmente pelo não cumprimento
de tais exigências,ficando inclusive sujeito(s) ao cancelamento deste documento.

Botucatu, 16/04/2004.

01.Comunicado de COM. VAR. DE ALIMENTOS – LICENÇENÇA DE FUNCIONAMENTO
No. Protocolo: 02/04 Data de Protocolo: 05/01/2004
No. CEVS: 350750601-522-000054-1-0 Data de Vencimento: / /
Razão Social: NAIR BARBIERI BRAVIN & CIA LTDA ME
CNPJ/CPF: 005.702.958/0001-48( )
Endereço: JOÃO BURIOLI,15 JD. PARAÍSO
Município: BOTUCATU CEP: 18610-270 UF: SP
Resp. Legal: NAIR BARBIERI BRAVIN CPF: 206.347.739-68
Resp. Técnico: CPF: . . -
CBO: Conselho Prof: No. Inscr.: UF:
O Diretor da VISA MUNICIPAL DE BOTUCATU,
Defere protocolo 02/04 por estar de acordo com as normas da Vigilância Sanitária.

01.Comunicado de COM. VAR. DE ALIMENTOS - LICENÇA DE FUNCIONAMENTO
No. Protocolo: 10/04 Data de Protocolo: 08/01/2004
No. CEVS: 350750601-522-000049-1-0 Data de Vencimento: / /
Razão Social: EDSON BOSCO - EPP
CNPJ/CPF: 058.773.649/0001-25( )
Endereço: RUA AMANDO DE BARROS,2037 CENTRO
Município: BOTUCATU CEP: 18602-150 UF: SP
Resp. Legal: EDSON BOSCO CPF: 037.072.938-23
Resp. Técnico: CPF: . . -
CBO: Conselho Prof: No. Inscr.: UF:
O Diretor da VISA MUNICIPAL DE BOTUCATU,
Defere protocolo 10/04 por estar de acordo com as normas da Vigilância Sanitária.

01.Comunicado de COM. VAR. DE ALIMENTOS - PROC. INDEF. POR ENCERRAMENTO DE ATIVIDADES
No. Protocolo: 014/04 Data de Protocolo: 13/01/2004
No. CEVS: Data de Vencimento: / /
Razão Social: JOÃO PAULO DE OLIVEIRA BOTUCATU - ME
CNPJ/CPF: 002.410.078/0001-00( )
Endereço: RUA VEIGA RUSSO,297 BOA VISTA
Município: BOTUCATU CEP: 18611-320 UF: SP
Resp. Legal: JOÃO PAULO DE OLIVEIRA CPF: 110.703.678-00
Resp. Técnico: CPF: . . -
CBO: Conselho Prof: No. Inscr.: UF:
O Diretor da VISA MUNICIPAL DE BOTUCATU,
Defere, o protocolo 014/04 por encerramento das atividades.

01.Comunicado de COM. VAR. DE ALIMENTOS – LINCENÇA DE FUNCIONAMENTO
No. Protocolo: 17/04 Data de Protocolo: 13/01/2004
No. CEVS: 350750601-552-000074-1-2 Data de Vencimento: / /
Razão Social: PLANECTA SORVETE BOTUCATU LTDA ME
CNPJ/CPF: 072.801.400/0001-07( )
Endereço: AV. LEONARDO VILLAS BOAS,195 VL NOVA BOTUCATU
Município: BOTUCATU CEP: 18608-640 UF: SP
Resp. Legal: DARCI DA SILVA CPF: 857.314.638-91
Resp. Técnico: CPF: . . -
CBO: Conselho Prof: No. Inscr.: UF:
O Diretor da VISA MUNICIPAL DE BOTUCATU,
Defere protocolo 17/04 por estar de acordo com as normas da Vigilância Sanitária.

01.Comunicado de COM. VAR. DE ALIMENTOS - LICENÇA DE FUNCIONAMENTO
No. Protocolo: 019/01 Data de Protocolo: 26/01/2001
No. CEVS: 350750601-522-000029-1-9 Data de Vencimento: / /
Razão Social: RAMIRO ANDRES ALCON SOLIZ ME
CNPJ/CPF: 003.971.902/0001-63( )
Endereço: DR.EDMUNDO DE OLIVEIRA,331 JD. PARAÍSO
Município: BOTUCATU CEP: 18609-050 UF: SP
Resp. Legal: RAMIRO ANDRES ALCON SOLIZ CPF: 010.079.288-08
Resp. Técnico: CPF: . . -
CBO: Conselho Prof: No. Inscr.: UF:SP
O Diretor da VISA MUNICIPAL DE BOTUCATU,
Defere protocolo 019/01 por estar de acordo com as normas da Vigilância Sanitária.

01.Comunicado de PROCESSO INDEFERIDO POR ALTERAÇÃO DE PROCESSO
No. Protocolo: 021/04 Data de Protocolo: 13/01/2004
No. CEVS: Data de Vencimento: / /
Razão Social: CLÁUDIO VASQUES BOTUCATU ME
CNPJ/CPF: 000.868.016/0001-10( )
Endereço: RUA TIRADENTES ,S/N BOX LE 03 JARDIM CENTRAL
Município: BOTUCATU CEP: 18611-087 UF: SP
Resp. Legal: CLÁUDIO VASQUES CPF: 588.149.818-68
Resp. Técnico: CPF: . . -
CBO: Conselho Prof: No. Inscr.: UF:
O Diretor da VISA MUNICIPAL DE BOTUCATU,Indefere o protocolo 021/04 por alteração de processo.

01.Comunicado de COM. VAR. DE ALIMENTOS - LICENÇA DE FUNCIONAMENTO
No. Protocolo: 039/04 Data de Protocolo: 21/01/2004
No. CEVS: 350750601-552-000071-1-0 Data de Vencimento: / /
Razão Social: APARECIDA DE SANTI SILOTO BTU - ME
CNPJ/CPF: 059.879.643/0001-08( )
Endereço: AV. PROF. FERNANDO CONCEIÇÃO,S/N LAGEADO
Município: BOTUCATU CEP: 18609-370 UF: SP
Resp. Legal: APARECIDA DE SANTI SILOTO CPF: 052.242.868-16
Resp. Técnico: CPF: . . -
CBO: Conselho Prof: No. Inscr.: UF:
O Diretor da VISA MUNICIPAL DE BOTUCATU,
Defere protocolo 039/04 por estar de acordo com as normas da Vigilância Sanitária.

01.Comunicado de COM. VAR. DE ALIMENTOS - PROC. INDEF. POR ENCERRAMENTO DE ATIVIDADES
No. Protocolo: 073/04 Data de Protocolo: 30/01/2004
No. CEVS: Data de Vencimento: / /
Razão Social: FERNANDA APARECIDA PERCARIO BOTUCATU - ME
CNPJ/CPF: 005.284.240/0001-89( )
Endereço: AV. LEONARDO VILLAS BOAS,2480 VILA NOVA BOTUCATU
Município: BOTUCATU CEP: 18608-640 UF: SP
Resp. Legal: SONIA MENEZES CPF: 086.151.038-01
Resp. Técnico: CPF: . . -
CBO: Conselho Prof: No. Inscr.: UF:
O Diretor da VISA MUNICIPAL DE BOTUCATU,
Deferido, protocolo 073/04 por estar de acordo com as normas da Vigilância Sanitária.

01.Comunicado de ALIMENTOS - ALTERAÇÃO DA RAZÃO SOCIAL
No. Protocolo: 118/04 Data de Protocolo: 17/02/2004
No. CEVS: 350750601-522-000037-1-9 Data de Vencimento: / /
Razão Social: EDSON L. CERANTO & CIA LTDA ME
CNPJ/CPF: 002.276.360/0001-46( )
Endereço: PRAÇA JOSÉ POTIENS,136 COHAB I
Município: BOTUCATU CEP: 18605-160 UF: SP
Resp. Legal: EDSON LUIZ CERANTO CPF: 096.265.938-06
Resp. Técnico: CPF: . . -
CBO: Conselho Prof: No. Inscr.: UF:
O Diretor da VISA MUNICIPAL DE BOTUCATU,
Defere protocolo 118/04 por estar de acordo com as normas da Vigilância Sanitária

1.Comunicado de COM. VAR. DE ALIMENTOS - LICENÇA DE FUNCIONAMENTO
N. Protocolo: 129/04 Data de Protocolo: 25/02/2004
No. CEVS: 350750601-552-000075-1-0 Data de Vencimento: / /
Razão Social: DIEGO AUGUSTO DE GODOY ME
CNPJ/CPF: 006.066.093/0001-33( )
Endereço: RUA AMANDO DE BARROS,1704 FUNDOS CENTRO
Município: BOTUCATU CEP: 18602-150 UF: SP
Resp. Legal: DIEGO AUGUSTO DE GODOY CPF: 299.499.728-25
Resp. Técnico: CPF: . . -
CBO: Conselho Prof: No. Inscr.: UF:
O Diretor da VISA MUNICIPAL DE BOTUCATU,
Defere protocolo 129/04 por estar de acordo com as normas da Vigilância Sanitária

01.Comunicado de ALIMENTOS - PROC. INDEF. POR ENCERRAMENTO DE ATIVIDADES
No. Protocolo: 137/04 Data de Protocolo: 03/01/2004
No. CEVS: Data de Vencimento: / /
Razão Social: TEREZINHA OLIVEIRA BITENCOURT ME
CNPJ/CPF: 069.093.508/0001-88( )
Endereço: RUA ORLANDO GAMITO,370 LAVAPES
Município: BOTUCATU CEP: 18600-000 UF: SP
Resp. Legal: TEREZINHA OLIVEIRA BITENCOURT CPF: 162.477.858-52
Resp. Técnico: CPF: . . -
CBO: Conselho Prof: No. Inscr.: UF:
O Diretor da VISA MUNICIPAL DE BOTUCATU,
Defere protocolo 137/04 por estar de acordo com as normas da Vigilância Sanitária

01.Comunicado de COM. VAR. DE ALIMENTOS - CADASTRO
No. Protocolo: 189/04 Data de Protocolo: 19/03/2004
No. CEVS: 350750601-522-000051-1-8 Data de Vencimento: / /
Razão Social: ADILSON DE OLIVERIA BOTUCATU ME
CNPJ/CPF: 001.988.667/0001-07( )
Endereço: RUA CARLOS BAUER FILHO,455 JARDIM BRASIL
Município: BOTUCATU CEP: 18604-080 UF: SP
Resp. Legal: ADILSON DE OLIVEIRA CPF: 120.248.778-50
Resp. Técnico: CPF: . . -
CBO: Conselho Prof: No. Inscr.: UF:
O Diretor da VISA MUNICIPAL DE BOTUCATU,
Defere protocolo 189/04 por estar de acordo com as normas da Vigilância Sanitária

01.Comunicado de COM. VAR. DE ALIMENTOS - LICENÇA DE FUNCIONAMENTO
No. Protocolo: 274/03 Data de Protocolo: 23/05/2003
No. CEVS: 350750601-552-000072-1-8 Data de Vencimento: / /
Razão Social: RAMIRO ANDRES ALCON SOLIZ ME
CNPJ/CPF: 003.971.902/0001-63( )
Endereço: DR.EDMUNDO DE OLIVEIRA,331 JD. PARAÍSO
Município: BOTUCATU CEP: 18609-050 UF: SP
Resp. Legal: RAMIRO ANDRES ALCON SOLIZ CPF: 010.079.288-08
Resp. Técnico: CPF: . . -
CBO: Conselho Prof: No. Inscr.: UF:
O Diretor da VISA MUNICIPAL DE BOTUCATU,
Defere protocolo 274/03 por estar de acordo com as normas da Vigilância Sanitária.

01.Comunicado de ALIMENTOS - PROC. INDEF. P/ ENC. DE ATIVIDADES
No. Protocolo: 489/03 Data de Protocolo: 09/08/2003
No. CEVS: Data de Vencimento: / /
Razão Social: FABIO LUIZ MOISEIS ME
CNPJ/CPF: 004.733.139/0001-03( )
Endereço: AV. CONDE SERRA NEGRA,867-A VILA MARIA
Município: BOTUCATU CEP: 18611-348 UF: SP
Resp. Legal: FABIO LUIZ MOISEIS CPF: 292.068.678-06
Resp. Técnico: CPF: . . -
CBO: Conselho Prof: No. Inscr.: UF:
O Diretor da VISA MUNICIPAL DE BOTUCATU,
Defere protocolo 489/03 por estar de acordo com as normas da Vigilância Sanitária.

PODER LEGISLATIVO

12ª SESSÃO ORDINÁRIA DA 4ª SESSÃO LEGISLATIVA DA 13ª LEGISLATURA
PRESIDÊNCIA:
Vereador Ednei Carreira
Vereador Júnior Colenci
Vereador Sargento Chávari
SECRETARIA:
Vereador Nenê Bueno
Vereador Júnior Colenci
Vereador Dimas
Vereador Lourenção
Dia: 19 de Abril de 2004
Horário: Das 19h30 às 22h30

PROJETOS QUE DERAM ENTRADA
01) PROJETO DE LEI N. 050/2004- de iniciativa do Vereador ***CALDAS,*** que declara de Utilidade Pública o "INSTITUTO FLORAVIDA" com sede no Município de Botucatu.
02) PROJETO DE LEI Nº. 051/2004- de iniciativa dos Vereadores ***CLAUDIÃO e CARLOS TRIGO,*** que Denomina de ANGELO GARRIDO FERNANDES, o Centro Popular Comercial.
03) PROJETO DE DECRETO LEGISLATIVO Nº. 007/2004- de iniciativa do Vereador ***JUNIOR COLENCI***, que concede à Professora Raquel Volpato Serbino, o Diploma de "Honra ao Mérito", pelos relevantes serviços prestados à cidade de Botucatu.

REQUERIMENTOS APRESENTADOS E APROVADOS:
Número: 0316/2004
Data: 19/04/04
Autoria: ADEMIR LOPES DIONÍSIO, ANTONIO CARLOS TRIGO, ANTONIO CARLOS VAZ DE ALMEIDA, ANTONIO LUIZ CALDAS JUNIOR, CLÁUDIO APARECIDO ALVES DA SILVA, DOMINGOS CHAVARI NETO, EDNEI LÁZARO DA COSTA CARREIRA, GERALDO VIEIRA, JOEL DIVINO DOS SANTOS, JOSÉ CARLOS LOURENÇÃO, JOSÉ FERNANDES DE OLIVEIRA JÚNIOR, LUIZ ALBERTO BUENO, LUIZ CARLOS BENTIVENHA, LUIZ CARLOS RÚBIO, MAURO MAILHO, NEWTON COLENCI JÚNIOR, REINALDO MENDONÇA MOREIRA
Assunto: Votos de Congratulações para com o Padre José Francisco Gonçalves, pelos serviços prestados à comunidade e pela comemoração do Jubileu de Prata Sacerdotal, ocorrido no último dia 16 de abril.
Número: 0317/2004
Data: 19/04/04
Autoria: LUIZ ALBERTO BUENO
Assunto: Prefeito Municipal - Dirigente Regional de Ensino - solicitando que desenvolvam ações coordenadas a fim de garantir os reparos, conservação, arborização, iluminação e a limpeza da Praça Prof. Pedro Torres.
Número: 0318/2004
Data: 19/04/04
Autoria: LUIZ ALBERTO BUENO
Assunto: Prefeito Municipal - solicitando informar sobre a possibilidade de determinar a troca das lâmpadas de mercúrio por lâmpadas a vapor de sódio na Rua Quintino Bocaiuva, no trecho compreendido entre o Ribeirão Lavapés e a Rua Rangel Pestana, na Vila Garzezi.
Número: 0319/2004
Data: 19/04/04
Autoria: ANTONIO CARLOS TRIGO,CLÁUDIO APARECIDO ALVES DA SILVA
Assunto: Prefeito Municipal - solicitando elaborar projeto visando a proibição do tráfego de caminhões pesados pelas ruas de Botucatu.
Número: 0320/2004
Data: 19/04/04
Autoria: EDNEI LÁZARO DA COSTA CARREIRA
Assunto: Votos de Congratulações para com todos os jornalistas de Botucatu pela comemoração, no último dia 07 de abril, do Dia do Jornalismo.
Número: 0321/2004
Data: 19/04/04
Autoria: EDNEI LÁZARO DA COSTA CARREIRA
Assunto: Votos de Congratulações para com a Superintendência Regional da SABESP, extensiva a todos os funcionários pela instalação do coletor-tronco que permitiu a eliminação de todos os pontos de lançamento de esgoto no Ribeirão Tanquinho, bem como a soltura de 3.000 alevinos em referido curso d´água.
Número: 0322/2004
Data: 19/04/04
Autoria: ANTONIO CARLOS TRIGO
Assunto: Prefeito Municipal - solicitando informar sobre o andamento da instalação de semáforos sonoros no município de Botucatu, principalmente no cruzamento das ruas Marechal Deodoro com a João Passos.
Número: 0323/2004
Data: 19/04/04
Autoria: CLÁUDIO APARECIDO ALVES DA SILVA, ANTONIO CARLOS TRIGO
Assunto: Prefeito Municipal - solicitando informar sobre a possibilidade de desenvolver campanhas de conscientização de trânsito em nossa cidade.
Número: 0324/2004
Data: 19/04/04
Autoria: REINALDO MENDONÇA MOREIRA
Assunto: Superintendente Regional da Sabesp - solicitando determinar a execução da ligação da rede de água e a instalação da rede coletora de esgoto na Rua 12, no Bairro Santo Antônio da Cascatinha, no Distrito de Rubião Júnior.
Número: 0325/2004
Data: 19/04/04
Autoria: REINALDO MENDONÇA MOREIRA
Assunto: Prefeito Municipal - solicitando informar da possibilidade de efetuar o nivelamento da pavimentação asfáltica da pista de rolamento da Rua Quintino Bocaiúva, entre o Ribeirão Lavapés e a Rua Curuzu e também da Rua Santos Dumont, entre o Ribeirão Lavapés e a Rua Antônio Amando de Barros.
Número: 0326/2004
Data: 19/04/04
Autoria: REINALDO MENDONÇA MOREIRA
Assunto: Prefeito Municipal - solicitando determinar imediata fiscalização no loteamento Cedro, tomando as medidas necessárias contra o loteador para impedir que os moradores das proximidades sejam prejudicados pelo volume de água que escoa da parte não pavimentada do Jardim Aeroporto.
Número: 0327/2004
Data: 19/04/04
Autoria: REINALDO MENDONÇA MOREIRA
Assunto: Comandante do 12º BPM/I - Prefeito Municipal - solicitando informar, respectivamente, a esta Casa de Leis se, havendo disponibilidade de efetivo e a Prefeitura construindo as bases nos bairros Cohab I e Rubião Júnior, o Comandante do 12º BPM/I implantará o policiamento comunitário e se há confirmação da construção das bases pela Prefeitura Municipal.
Número: 0328/2004
Data: 19/04/04
Autoria: DOMINGOS CHAVARI NETO,NEWTON COLENCI JÚNIOR
Assunto: Prefeito Municipal - solicitando informar da possibilidade de oferecer desconto de 20% no valor do IPTU para quem paga à vista, com quitação integral e desconto de 10% para quem faz pagamento a prazo em até 06 parcelas.
Número: 0329/2004
Data: 19/04/04
Autoria: DOMINGOS CHAVARI NETO,NEWTON COLENCI JÚNIOR
Assunto: Prefeito Municipal - solicitando informar se a Vigilância Sanitária Municipal está aplicando as penalidades da legislação sanitária vigente em todas as irregularidades constatadas em Botucatu ou só nos estabelecimentos dos quais existe reclamação.
Número: 0330/2004
Data: 19/04/04
Autoria: DOMINGOS CHAVARI NETO,NEWTON COLENCI JÚNIOR
Assunto: Prefeito Municipal - solicitando informar sobre o previsto e o realizado em relação à pavimentação asfáltica na avenida Conde de Serra Negra, nas proximidades do nº 1191, no Jardim Cristina.
Número: 0331/2004
Data: 19/04/04
Autoria: ANTONIO CARLOS TRIGO, ANTONIO LUIZ CALDAS JUNIOR
Assunto: Prefeito Municipal - solicitando que promova os estudos e tome as providências legais a fim de que seja criada a Secretaria Municipal Especial da Pessoa Portadora de Deficiência, em Botucatu.
Número: 0332/2004
Data: 19/04/04
Autoria: DOMINGOS CHAVARI NETO, JOEL DIVINO DOS SANTOS,JOSÉ FERNANDES DE OLIVEIRA JÚNIOR, NEWTON COLENCI JÚNIOR
Assunto: Prefeito Municipal - solicitando informar sobre questões relativas ao Programa de Saúde da Familia - PSF, bem como encaminhar a esta Casa de Leis cópia de editais dos concursos para os cargos de médicos, enfermeiras, auxiliar de enfermagem e dentistas, bem como informações relativas ao repasse de verbas para a ADEFIB.
Número: 0333/2004
Data: 19/04/04
Autoria: JOSÉ FERNANDES DE OLIVEIRA JÚNIOR
Assunto: Prefeito Municipal - solicitando informar se há algum projeto para execução da pavimentação asfáltica nas vias públicas pertencentes ao Jardim Monte Mor, Jardim Itamaraty, Jardim Aeroporto, Jardim Eldorado e Conjuntos Habitacionais "Clemente Jorge Roncari" e "Dr. Antonio Delmanto", bem como na Rua Capitão Ariovaldo Corrêa Pinto, no Recanto Azul.
Número: 0334/2004
Data: 19/04/04
Autoria: ANTONIO LUIZ CALDAS JUNIOR
Assunto: Secretário Municipal de Obras - informar sobre a possibilidade de concluir o asfaltamento do cruzamento entre as ruas Francisco Martins Filho e Mirabeau Camargo Pacheco, na Vila Santa Catarina.
Número: 0335/2004
Data: 19/04/04
Autoria: LUIZ CARLOS RÚBIO
Assunto: Prefeito Municipal - solicitando informar da possibilidade de efetuar os reparos necessários no campo de futebol varzeano do Tanquinho.
Número: 0336/2004
Data: 19/04/04
Autoria: LUIZ CARLOS RÚBIO
Assunto: Prefeito Municipal - solicitando informar sobre o andamento do processo de legalização do Loteamento Jardim Ciranda.
Número: 0337/2004
Data: 19/04/04
Autoria: LUIZ ALBERTO BUENO
Assunto: Pesar - Sr. Manuel Henriques.

INDICAÇÕES:
Número: 0066/2004
Data: 19/04/04
Autoria: LUIZ ALBERTO BUENO
Assunto: Prefeito Municipal - construir sarjeta dupla com canaleta central nos cruzamentos das Ruas Capitão José Paes de Almeida e Delphin da Graça Cardoso; Prof. Gustavo Dias Assumpção e Independência; Pedro Delmanto Sobrinho e Padre Euclides, na Vila Maria; Capitão Pedro Amando de Barros e Major Moura Campos e Antonio Amando de Barros e Luiz Vaz de Camões.
Número: 0067/2004
Data: 19/04/04
Autoria: LUIZ ALBERTO BUENO
Assunto: Prefeito Municipal - efetuar a desobstrução das bocas-de-lobo e galerias de águas pluviais no cruzamento das Ruas Curuzu e Prudente de Moraes, na Vila Santo Antônio.
Número: 0068/2004
Data: 19/04/04
Autoria: ANTONIO LUIZ CALDAS JUNIOR
Assunto: Prefeito Municipal - visando a instalação de semáforo moderno no cruzamento das Ruas Major Matheus e Floriano Simões, destacando-se a implantação de uma fase para travessia de pedestres.
Número: 0069/2004
Data: 19/04/04
Autoria: ANTONIO LUIZ CALDAS JUNIOR
Assunto: Prefeito Municipal - visando instalar placa aérea indicativa de direção (bairros e serviços) no cruzamento das ruas Floriano Simões e Tenente João Francisco.

PEQUENO EXPEDIENTE
Fizeram uso da palavra os Vereadores: Caldas, Chávari, Trigo, Carreira e Claudião

GRANDE EXPEDIENTE
FOI SUSPENSO

ORDEM DO DIA DA SESSÃO ORDINÁRIA DE
19 DE ABRIL DE 2004
01) PROJETO DE LEI Nº. 032/2004 - de iniciativa do PREFEITO MUNICIPAL, que autoriza o Executivo a celebrar Aditamento ao Convênio com a Fundação UNI, visando a contratação de serviços na área de vigilância epidemiológica, sanitária e controle de doenças, em caráter supletivo às ações desenvolvidas pela Secretaria Municipal de Saúde.
Discussão e Votação Únicas
Quorum: Maioria Simples
ADIADO mediante solicitação do vereador CAIO BENTIVENHA
02) PROJETO DE LEI Nº. 131/2003 - de iniciativa do Vereador SARGENTO CHAVARI, que dispõe sobre a obrigatoriedade da colocação de filtros e utilização de água filtrada nos estabelecimentos que especifica. (Bares, lanchonetes e estabelecimentos que preparam massa alimentícia)
Discussão e Votação Únicas
Quorum: Maioria Simples
ADIADO **mediante solicitação do Vereador CHÁVARI**
03) PROJETO DE LEI Nº. 142/2003, de INICIATIVA POPULAR - que dispõe sobre a instalação, proteção e preservação ambiental e de segurança para postos de serviços e de abastecimento de combustíveis para veículos automotores e dá outras providências. (ORIGINÁRIO DO PROJETO DE LEI COMPLEMENTAR Nº. 019/2003)
Discussão e Votação Únicas
Quorum: Maioria Simples
PEDIDO DE VISTAS **solicitado pelo Vereador CAIO BENTIVENHA**
04) PROJETO DE LEI Nº. 017/2004 – de iniciativa dos Vereadores SARGENTO CHAVARI, EDNEI CARREIRA, JÚNIOR COLENCI, JOEL DIVINO, DIMAS e CULA, que dispõe sobre a obrigatoriedade das instituições bancárias integrantes de sistema de caixas eletrônicos e, aquelas que possuam seus próprios caixas, a manterem diuturnamente, nos respectivos locais, corpo de segurança para proteção de seus usuários.
Discussão e Votação Únicas
Quorum: Maioria Simples
RETIRADO pelo Vereador CHÁVARI
05) PROJETO DE LEI Nº. 023/2004 - de iniciativa dos Vereadores SARGENTO CHAVARI, EDNEI CARREIRA, JÚNIOR COLENCI, DIMAS e CULA, que dispõe sobre a criação do painel de licitações.
Discussão e Votação Únicas
Quorum: Maioria Simples
PEDIDO DE VISTA solicitado pelo Vereador ZÉ FERNANDES
06) PROJETO DE LEI Nº. 027/2004 – de iniciativa dos Vereadores CALDAS, e CARLOS TRIGO, que institui a "Mostra de Artes Sem Barreiras" no Município de Botucatu e dá outras providências.
Discussão e Votação Únicas
Quorum: Maioria Simples
APROVADO
07) PROJETO DE LEI Nº. 030/2004 – de iniciativa dos Vereadores SARGENTO CHAVARI e JÚNIOR COLENCI, que inclui no Calendário Oficial do Município o lançamento da Campanha da Fraternidade, a ser realizado no recinto da Câmara Municipal de Botucatu.
Discussão e Votação Únicas
Quorum: Maioria Simples
APROVADO com emendas
08) PROJETO DE LEI Nº. 038/2004 – de iniciativa do Vereador LUIZ RÚBIO, que institui a Semana Municipal da Agricultura Orgânica no Município de Botucatu.
Discussão e Votação Únicas
Quorum: Maioria Simples
APROVADO com emendas
09) PROJETO DE LEI Nº. 041/2004– de iniciativa da MESA DA CÂMARA, que dispõe sobre abertura de crédito adicional suplementar até o limite de R$ 13.500,00 (treze mil e quinhentos reais), no orçamento vigente da Câmara Municipal de Botucatu.
Discussão e Votação Únicas
Quorum: Maioria Simples
APROVADO
ORDEM DA SESSÃO EXTRAORDINÁRIA DE 19 DE ABRIL DE 2004
01) PROJETO DE LEI Nº. 045/2004 - de iniciativa do PREFEITO MUNICIPAL, que celebra convênios com Entidades de Assistência Social do Município de Botucatu, visando a concessão de subvenção com recursos do Governo Federal e do Município.
Discussão e Votação Únicas
Quorum: Maioria Simples
APROVADO
02) PROJETO DE LEI Nº. 047/2004 - de iniciativa do PREFEITO MUNICIPAL, que celebra convênios com Entidades Filantrópicas mediante subvenção a ser concedida com recursos próprios do Município de Botucatu.
Discussão e Votação Únicas
Quorum: Maioria Simples
APROVADO

Botucatu, 19 de Abril de 2004.
ÉRIKA SVÍCERO MARTINS
Assessora de Imprensa
Visto em 20/04/2004

SILMARA FERRARI DE BARROS
Diretora Técnico-Administrativa

Amauri divulga Jogos Abertos do Interior

Amauri deverá voltar outras vezes a Botucatu

A Prefeitura de Botucatu, através da Secretaria Municipal de Esportes, realizou na noite do último sábado, dia 17 de abril, o pré-lançamento do 69º Jogos Abertos do Interior de 2005. O evento foi realizado no Primar Plaza Hotel e contou com a presença de autoridades municipais, imprensa, técnicos, presidentes de clubes, atletas e do empresário Carlinhos Romagnolli, responsável pela vinda da estrela da noite, o ex-jogador de voleibol, Amauri, campeão olímpico de vôlei em Barcelona (92) e medalha de prata em Los Angeles (84).

O atleta falou com a imprensa sobre a importância da participação de todos num evento como os Jogos Abertos e elogiou o empenho do governo municipal com a realização do evento para 2005. "Pelo pouco que conheci da Prefeitura de Botucatu, já pude perceber a capacidade e o empenho que vem sendo dado para os jogos. Tenho certeza que será um evento organizado e que os atletas serão bem recebidos na cidade. Será um momento marcante para toda população", disse Amauri. O ex-atleta participou dos Jogos Abertos de São José do Rio Preto, em 1983, logo depois de conquistar a medalha de ouro no Panamericano da Venezuela.

Na ocasião, a Secretaria Municipal de Esportes deu um panorama de como a cidade está se preparando para sediar a competição.

FUTSAL

Circuito Regional teve rodada no final de semana

A equipe de futsal da Secretaria de Esportes participou no final de semana de mais uma rodada do 10º Circuito de Futsal. Os jogos foram contra as equipes de São Manuel. Esta foi a segunda rodada da competição.

Botucatu venceu em uma categoria, na mirim por 13 a 0. Já nas outras categorias acabou derrotada por São Manuel. Na pré-mirim o resultado foi de 6 a 3. Na infantil São Manuel venceu por 11 a 3 e na infanto o placar foi de 12 a 1 para São Manuel.

As equipes da Secretaria de Esportes voltam a jogar no próximo sábado, dia 24, contra Areiópolis a partir das 14 horas no Ginásio Municipal de Esportes, em Botucatu.

Taça Aniversário – No final de semana também foi realizada a primeira rodada da 1ª Taça Aniversário de Botucatu de Futsal. No sábado foram realizados três jogos. O

Sacolão Imperial venceu o Twister FC, por 5 a 2. Já a Vila Antártica fez 11 a 2 no Unidos da Cohab V. A equipe do Lopes e Ribeiro venceu o Real Madrid por 6 a 3.

No domingo foram realizados mais três jogos. O Viracopos venceu a Árika Cosméticos por 4 a 2. A Serralheria São Luiz ganhou por 5 a 4 do EC XV de VIV. No último jogo o Sacolão Imperial fez 7 a 5 na equipe do São Domingos.

A última rodada da fase de classificação foi realizada na noite da última segunda-feira.

FUTEBOL

Inscrições para Seminário continuam abertas

A Secretaria Municipal de Esportes continua recebendo inscrições para o 1º Seminário de Capacitação para Profissionais do Futebol. Os interessados poderão se inscrever até o dia 26 de abril, no Ginásio de Esportes, localizado à rua Maria Joana Félix Diniz, nº 1.585, na Vila Auxiliadora, das 8 às 11 horas e das 14 às 17 horas. A taxa de inscrição é de R$ 50. Mais informações poderão ser obtidas através do telefone 3882-6261.

O evento será promovido pela Prefeitura de Botucatu, através da Secretaria de Esportes, e será coordenado pelo técnico de futebol Ari Grecco, que já dirigiu várias equipes no Brasil e no Exterior. O curso vai acontecer entre os dias 30 de abril e 02 de maio e será realizado no Ginásio Municipal de Esportes.

ROLEMÃ

2ª etapa do Circuito será dia 25 no Lageado

A Prefeitura de Botucatu, através da Secretaria Municipal de Esportes, promove no próximo dia 25, na Fazenda Experimental Lageado, a segunda etapa do Circuito Botucatu de Rolemã.

A competição foi dividida em cinco categorias, de acordo com a idade dos participantes. A categoria "A" é formada por atletas com idade entre 5 e 10 anos; "B" 11 e 15 anos; "C" acima de 16 anos; "D" feminino entre 5 e 10 anos e "E" para meninas com idade acima de 11 anos.

As inscrições já estão abertas e podem ser feitas na Secretaria Municipal de Esportes até o dia 23 (sexta-feira). A comissão organizadora também vai aceitar inscrições no local da competição. Outras informações poderão ser obtidas através do telefone 3882-6261.

Os líderes da competição são Bruno Andrini Costa (Categoria "A"), Maycon Benedito ("B"), David José Devidé ("C") e Maiara Guedes de Assis, na categoria "D".

São Manuel lidera Regional de Futebol

No último final de semana, a Secretaria de Esportes realizou a última rodada da fase de classificação do Campeonato Amador Regional, que envolve as cidades do Pólo Cuesta.

A rodada começou no sábado, em Pardinho, onde a equipe local acabou sendo derrotada por São Manuel pelo placar de 2 a 0. No domingo, em jogo realizado no Estádio doutor Acrísio Paes Cruz, a equipe de Botucatu acabou sendo surpreendida por Areiópolis. O placar foi de 5 a 2 para os visitantes. Ainda no domingo, Conchas recebeu a visita de Anhembi e acabou vencendo por 2 a 1.

Com esses resultados a classificação ficou a seguinte: em primeiro lugar ficou São Manuel, com 11 pontos. O segundo colocado foi Botucatu, que somou 10 pontos. Areiópolis acabou a fase de classificação na terceira colocação, com 9 pontos. Conchas foi a quarta com 6 pontos. Em quinto lugar ficou Anhembi com 4 pontos e na sexta colocação ficou Pardinho, que somou 3 pontos.

Os jogos da fase semi final serão realizados no próximo domingo, dia 25 de abril. Em Botucatu, a equipe local vai receber novamente Areiópolis e em São Manuel, vão se enfrentar São Manuel e Conchas.

Associação de Árbitros

Em reunião realizada na Secretaria Municipal de Esportes, foi fundada no início deste mês, a Associação de Árbitros de Botucatu. O evento contou com a presença de diversos árbitros da cidade.

Durante a assembléia, foi eleita a primeira diretoria da entidade, que ficou assim constituída: presidente, Niltonei Souza Costa; vice-presidente, Benedito Reis dos Santos; 1º secretário, Hélio Antonio Silva; 2º secretário, Fábio César de Oliveira; tesoureiro, José Ferrucio Varolli Aria; 2º tesoureiro, Aparecido Vieira Viriato; conselho deliberativo, Edson de Jesus Castro e Marconi de Almeida.